



Estado do Rio Grande do Sul  
**CÂMARA MUNICIPAL DE BENTO GONÇALVES**  
Palácio 11 de Outubro

22  
20

Departamento Legislativo - 13 Jul 2017 16:36

Ao Plenário

Câmara Municipal de Bento Gonçalves

NESTA CASA

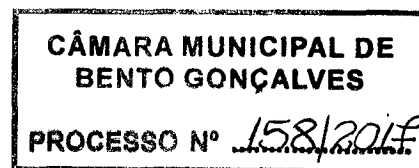

O Vereador MOISÉS SCUSSEL NETO - PSDB, vem respeitosamente à presença dos Senhores Vereadores, encaminhar para deliberação, apreciação e votação o incluso Projeto de Lei que Denomina Via Pública, passa a denominar-se Rua Maria Luiza Sfoggia Romagna, a via com acesso pela BR 470, rua de acesso ao Condomínio Industrial Planalto.

Na certeza de que nosso pedido merecera o seu pronto atendimento, desde já agradecemos.

Nestes termos.

Pede deferimento.

Sala das Sessões Fernando Ferrari, aos treze dias do mês de julho o de dois mil e dezessete.

  
VEREADOR MOISÉS SCUSSEL NETO – PSDB

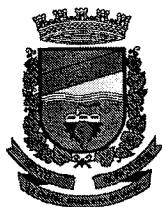

Estado do Rio Grande do Sul  
**CÂMARA MUNICIPAL DE BENTO GONÇALVES**  
Palácio 11 de Outubro

03  
Jo

Departamento Legislativo - 13 jul 2017 16:36

PROJETO DE LEI Nº 128, DE 13 DE JULHO 2017.

Denomina Via Pública.  
(Rua Maria Luiza Sfoggia Romagna)

GUILHERME RECH PASIN, Prefeito Municipal de Bento Gonçalves,

Faço saber que a Câmara Municipal de Vereadores, aprovou e eu sanciono e promulgo a seguinte:

Art. 1º Passa a denominar-se, Rua Maria Luiza Sfoggia Romagna, a via com acesso pela BR 470, rua de acesso ao Condomínio Industrial Planalto.

Parágrafo Único. A referida rua de que trata o "caput" desse artigo, receberá denominação exclusivamente para fins de identificação, conforme determinam os dispositivos da Lei 3.366/03, artigo 1º, letra b.

Art. 2º No prazo de 60 (sessenta) dias, o Poder Executivo, através do órgão responsável, providenciará a colocação de placa indicativa, onde fará constar o nome, em conformidade à Lei Municipal 3.136, de 24 de agosto de 2001, que "Dispõe sobre a forma de apresentação das placas de denominação de vias e logradouros públicos."

Art. 3º Esta Lei entra em vigor na data de sua publicação.

GABINETE DO PREFEITO MUNICIPAL DE BENTO GONÇALVES,  
aos treze dias do mês de julho de dois mil e dezessete.

GUILHERME RECH PASIN  
Prefeito Municipal

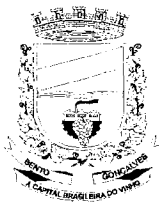

## CERTIDÃO

Em cumprimento ao despacho exarado no requerimento do **Vereador Moisés Scussel Neto**, do Ofício nº 006/2017 de 29 de junho de 2017, da Câmara Municipal de Bento Gonçalves, certificamos que a **Via de acesso ao** do "Condomínio Industrial Planalto", com acesso pela BR470 no Bairro Verona, **não possui denominação e a homenageada Senhora MARIA LUIZA SFOGGIA ROMAGNA não nomina nenhuma** Via ou Obra Pública do Município de Bento Gonçalves. Informamos que a Via está localizada na faixa de domínio do DENIT e, de acordo com a Lei 3366/03, artigo 1º, letra b, a mesma receberá denominação **exclusivamente para fins de identificação**.

Conforme análise técnica da Arq. Maira Zat.

O referido é verdade e dou fé.

Bento Gonçalves, 04 de julho de 2017.

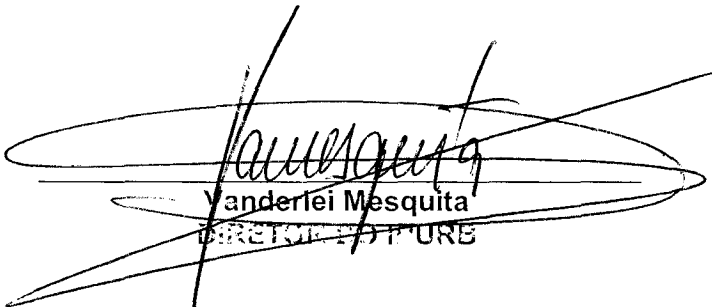
  
Vanderlei Mesquita  
DIRETOR DE P.U.R.B.

  
Arq. e Urb. Maira Zat – CAU 12389-7

05  
26

## Curriculum Vitae

Maria Luiza Sfoggia Romagna

06  
100

## **Dados de Identificação**

**Nome:** Maria Luiza Sfoggia Romagna

**Data de Nascimento:** 04 de março de 1946

**Nacionalidade:** Brasileira

**Filiação:** Umberto Segundo Sfoggia

Ilma Leonilda Brun Sfoggia

**Profissão:** Advogada

**Estado Civil:** Casada

**Carteira de Trabalho:** 48297 Série 543

**Carteira de Identidade:** 1019805025

**Título Eleitor:** 248 773 004 18

**OAB/RS:** 15.585

**CIC:** 277 324 010 34

**Endereço profissional:** Rua Saldanha Marinho, nº 435 – conj. 311

**Telefones:** (54) 3451 2212 **Cel.:** (54) 81189300

**E-mail:** cpradvogadas@italnet.com.br

**Endereço residencial:** Rua Félix da Cunha, nº 128 – Bairro Centro

**Telefone:** (54) 3702 1323

**Cidade/Estado:** 95.700-000 Bento Gonçalves/ RS

Dr  
A

## FORMAÇÃO ACADÊMICA

**Curso Superior: Ciências Jurídicas e Sociais – Universidade do Vale do Rio dos Sinos – UNISINOS – São Leopoldo – RS**

**Faculdade de Direito com habilitação em Direito Processual**

**Curso Primário: Grupo Escolar Gal. Bento Gonçalves da Silva – Bento Gonçalves**

**Curso Ginásial: Escola Nossa Senhora Medianeira – Bento Gonçalves  
Colégio Americano – Porto Alegre**

**Curso 2º Grau: Escola Nossa Senhora Medianeira  
Curso Magistério**

### **CURSOS DE APERFEIÇOAMENTO:**

**Curso de Extensão Cultural  
Introdução à Psicologia Profunda – 1963**

**Curso de Noções de Serviço Social  
Bento Gonçalves - RS – 1963**

**Curso de Dicção e Oratória  
Bento Gonçalves - 1964**

**Curso em Ciências Sociais – Faculdade de Educação  
UNIVERSIDADE DE CAXIAS DO SUL-(incompleto) 1972**

**Curso de Caixa Executivo**

08  
A

HABITASUL – Promoções e Serviços Ltda – 1977  
Porto Alegre - RS.

Curso de Caderneta de Poupança e Letra Imobiliária  
HABITASUL – Promoções e Serviços Ltda.- 1977  
Porto Alegre - RS.

Curso de Integração  
HABITASUL – Promoções e Serviços Ltda.- 1977  
Porto Alegre - RS.

Instituto dos Advogados do Rio Grande do Sul  
PUC/RS  
Porto Alegre - RS – 1998

CURSO DE COMUNICAÇÃO E ORATÓRIA – Nível I  
Bento Gonçalves – RS – 1999

CURSO DE JUIZADOS ESPECIAIS  
Universidade de Caxias do Sul - 2000  
Caxias do Sul - RS

MEDIAÇÃO E ARBITRAGEM  
Garibaldi – RS – 2001

1º FORUM ESTADUAL DE SEGURANÇA PÚBLICA  
Bento Gonçalves -- RS – 2001

IV ENCONTRO NACIONAL – PRESIDENTES E SUBSEÇÕES DA  
ORDEM DOS ADVOGADOS DO BRASIL  
Vila Velha – Espírito Santo – 2001

As Novas Tendências do Direito de Família  
Universidade de Caxias do Sul - 2000  
Caxias do Sul - RS

## EXPERIÊNCIA PROFISSIONAL

Nome da Instituição: HABITAÇÃO – Caderneta de Poupança  
Rua Marechal Deodoro nº 185  
Bento Gonçalves - RS.  
Cargo: Caixa Executivo  
Período : 1977 a 1979

Nome da Instituição: Escritório de Advocacia MILAN & DUPONT  
Rua Marechal Deodoro nº 139 conj.: 202/204  
Bento Gonçalves - RS.  
Cargo: Estagiária de Direito  
Período: 1979 a 1981

Escritório de Advocacia – autônoma  
Rua Félix da Cunha nº 128  
Bento Gonçalves - RS.  
Período : 1983 a 1989

Nome da Instituição : Escritório Variani de Advocacia S/C.  
Rua Barão do Rio Branco nº 333  
Bento Gonçalves - RS.  
Cargo: Advogada  
Período: 1990 a 1998

Escritório de Advocacia- autônoma  
Rua Dr. Antunes nº 85 - sala 201.  
Bento Gonçalves - RS.  
Período: 2000 a 2001

Nome da Instituição: CINI, PEROZZO & ROMAGNA- Advogadas  
Associadas  
Rua Saldanha Marinho, 435 – sala 302  
Bento Gonçalves - RS.  
Período: 2001 a 2004

Escritório de Advocacia- autônoma  
Rua Félix da Cunha nº 128  
Bento Gonçalves-RS  
Período: 2004-2006

10  
28

Escritório MORBINI ADVOCACIA  
Rua Saldanha Marinho, 435/311  
Bento Gonçalves-RS  
Período- desde 2006 até a presente data.

**ADVOCACIA AUTÔNOMA:**

**Instituições Financeiras:**

UNIBANCO – UNIÃO DE BANCOS BRASILEIROS S/A.

CAIXA ESTADUAL S.A. - AGÊNCIA DE FOMENTO/RS

CAIXA ECONÔMICA FEDERAL S/A

BANCO DO BRASIL S /A

**Empresas:**

SÃO PAULO ALPARGATAS S/A  
RS 470 – KM 109  
Veranópolis - RS.

D’PASCHOAL AUTOMOTIVA  
Rua Barão do Rio Branco nº 316  
Bento Gonçalves - RS.

VISUAL – JOALHERIA E ÓTICA LTDA.  
Rua Marechal Deodoro nº 130 – sala 02  
Bento Gonçalves - RS.

TRÊS PIRÂMIDES – ADMINISTRADORA DE CONSÓRCIOS LTDA.  
Rua Saldanha Marinho nº 586  
Bento Gonçalves - RS.

MÓVEIS CARRARO S/A  
Rua Nelson Carraro nº 2001  
Bento Gonçalves - RS.

VINHOS SALTON S/A  
Rua Dr. Montauray n° 50  
Bento Gonçalves - RS.

RINALDI S/A – INDÚSTRIA DE PNEUMÁTICOS  
Rua Luiz Alegretti n° 193  
Bento Gonçalves - RS.

CIA. RINALDI – INDÚSTRIA E COMÉRCIO  
RS 470 - KM 66  
Bento Gonçalves - RS.

INDÚSTRIAS ALIMENTÍCIAS MAGUARY S/A  
Linha Leopoldina – KM 06  
Bento Gonçalves - RS.

#### **FUNÇÕES DESEMPENHADAS COMO ADVOGADA:**

Presidente da OAB- Subseção de Bento Gonçalves  
Gestão : 1998 a 2000  
Gestão : 2001 a 2003  
Gestão : 2007 a 2009

Conselheira da Subseção de Bento Gonçalves  
Gestão 2004 a 2006

Conselheira Seccional do Rio Grande do Sul  
Gestão 2010 a 2012(andamento)  
Membro da JUNTA ADMINISTRATIVA DE RECURSOS DE  
INFRAÇÕES-  
JARI – Bento Gonçalves - RS.  
Período – 1999/2001

CINI , PEROZZO & ROMAGNA – Advogadas Associadas  
Sócia – gerente - advogada.(2001 a 2003)

GIACOMINI ADVOGADOS ASSOCIADOS S/S  
Prestadora de serviços ( desde 2007/2009)

MORBINI ADVOCACIA  
Sócia – advogada (de 2006 até a presente data )



REPÚBLICA FEDERATIVA DO BRASIL  
REGISTRO CIVIL DAS PESSOAS NATURAIS

CERTIDÃO DE ÓBITO

NOME:

MARIA LUIZA SFOGGIA ROMAGNA

MATRÍCULA:

099838 01 55 2016 4 00036 075 0019393 77

SEXO	COR	ESTADO CIVIL E IDADE		
Feminino	Branca	Casada, com 69 anos de idade		
NATURALIDADE		DOCUMENTO DE IDENTIFICAÇÃO	ELEITOR	
Bento Gonçalves-RS		RG 1019805025-SSP/RS (06/11/2014)	Sim	

FILIAÇÃO E RESIDÊNCIA.

Filha de Umberto Segundo Sfoggia e Ilma Leonilda Brun Sfoggia e era residente na(o) Rua Felix da Cunha, nº 128, Bairro Centro, Bento Gonçalves-RS, Brasil.

DATA E HORA DE FALECIMENTO	DIA	MÊS	ANO
Vinte e sete de janeiro de dois mil e dezesseis, às quatro horas e dez minutos	27	01	2016

LOCAL DE FALECIMENTO

Hospital Dr. Bartholomeu Tacchini, Bento Gonçalves, Rio Grande do Sul

CAUSA DA MORTE

Neoplasia maligna de pâncreas. Tipo de morte: natural.

SEPULTAMENTO/CREMAÇÃO (MUNICÍPIO E CEMITÉRIO, SE CONHECIDO)	DECLARANTE
Cemitério Público Municipal Central, nesta Cidade	Paulo Roberto Schenato

NOME E NÚMERO DE DOCUMENTO DO MÉDICO QUE ATESTOU O ÓBITO  
Robson Dias Souza, CRM nº 31278

OBSERVAÇÕES AVERBAÇÕES

Era casada com Adelino Antônio Romagna. Óbito registrado em vinte e sete de janeiro de dois mil e dezesseis (27/01/2016). Era advogada aposentada. Deixou bens. Deixou testamento. Nasceu em quatro de março de um mil e novecentos e quarenta e seis. Possuía os filhos(as) Claudia, com 48 anos de idade; Marcelo, com 45 anos de idade; e, Elisa, com 32 anos de idade.

Serviço de Registro Civil das Pessoas Naturais  
Titular do Ofício: Gerson Tadeu Astolfi Vivan  
Comarca: Bento Gonçalves  
Bento Gonçalves - RS  
Av. Dr. Casagrande, 75, sala 19 - Bairro Centro  
Fone: (54) 3055-7980  
E-Mail: atendimento@registroastolfi.com.br

O conteúdo da certidão é verdadeiro. Dou fé,  
Bento Gonçalves, 27 de janeiro de 2016.

*Cacieli Delavall Vieira*  
Cacieli Delavall Vieira  
Escrevente Autorizada

Selo Digital de Fiscalização Notarial e Registral  
(Lei Estadual n.12.692/2006): 0041.00.1500002.04698  
Emolumentos: Gratuito.  
A validade dos selos digitais poderá ser consultada no site do Tribunal de Justiça: www.tjrs.jus.br  
C. D. V.

ARPENBRASIL  
BA 000044069 BRP

12/10

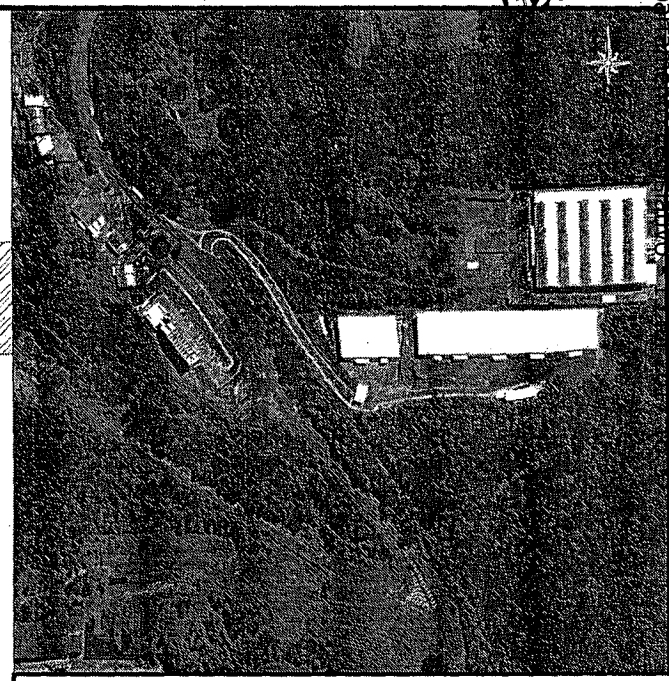
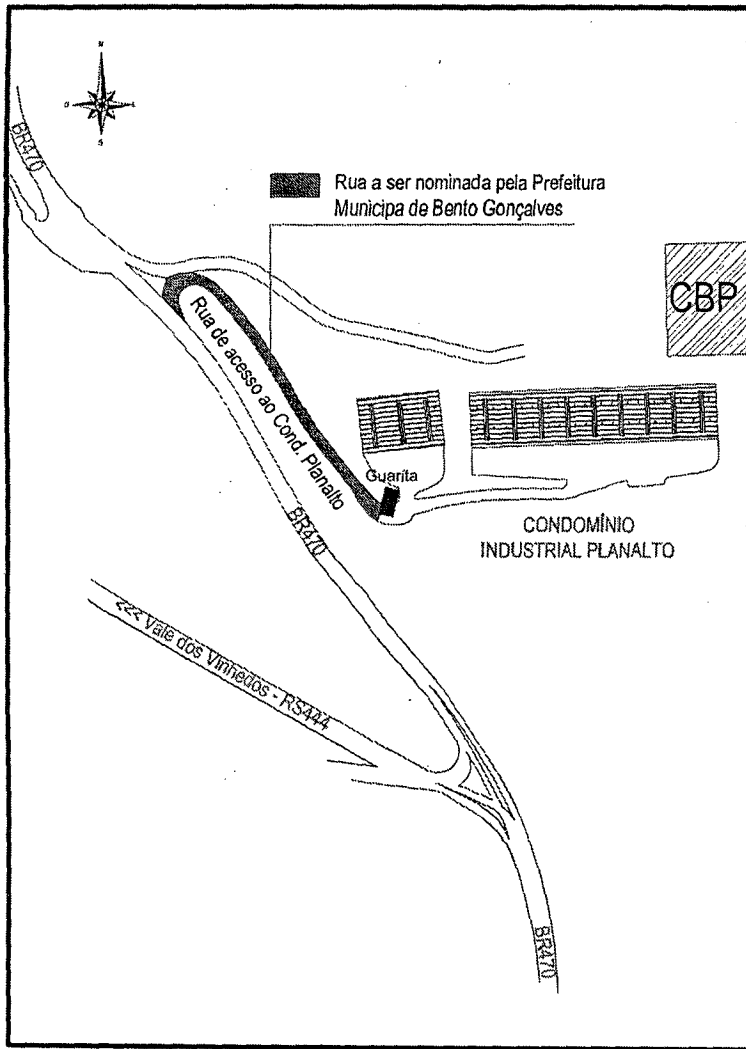

CONDOMÍNIO INDUSTRIAL PLANALTO		
Objetivo: <b>PLANTA DE LOCALIZAÇÃO DA RUA A SER NOMINADA</b>		
Proprietário: <b>Campus Empreendimentos Imobiliários Ltda</b>		
Local: <b>RODOVIA BR 470 Km 219+320, nº 696, Bairro Verona - Bento Gonçalves/RS</b>		
Área da rua: <b>1.800,00 m<sup>2</sup></b>	Data: <b>24/04/2017</b>	Arquivo: <b>TOPO_ORLA_Duque_Ped_Altos_2017.dwg</b>
Escala: <b>1 / 2500</b>		
Proprietário:  <b>Campus Empreendimentos Imobiliários Ltda</b> CNPJ: 09.905.253/0001-46	Responsável Técnico:  <b>Réja Mareguzzi</b> Eng. CIV OREA RS 127.003	

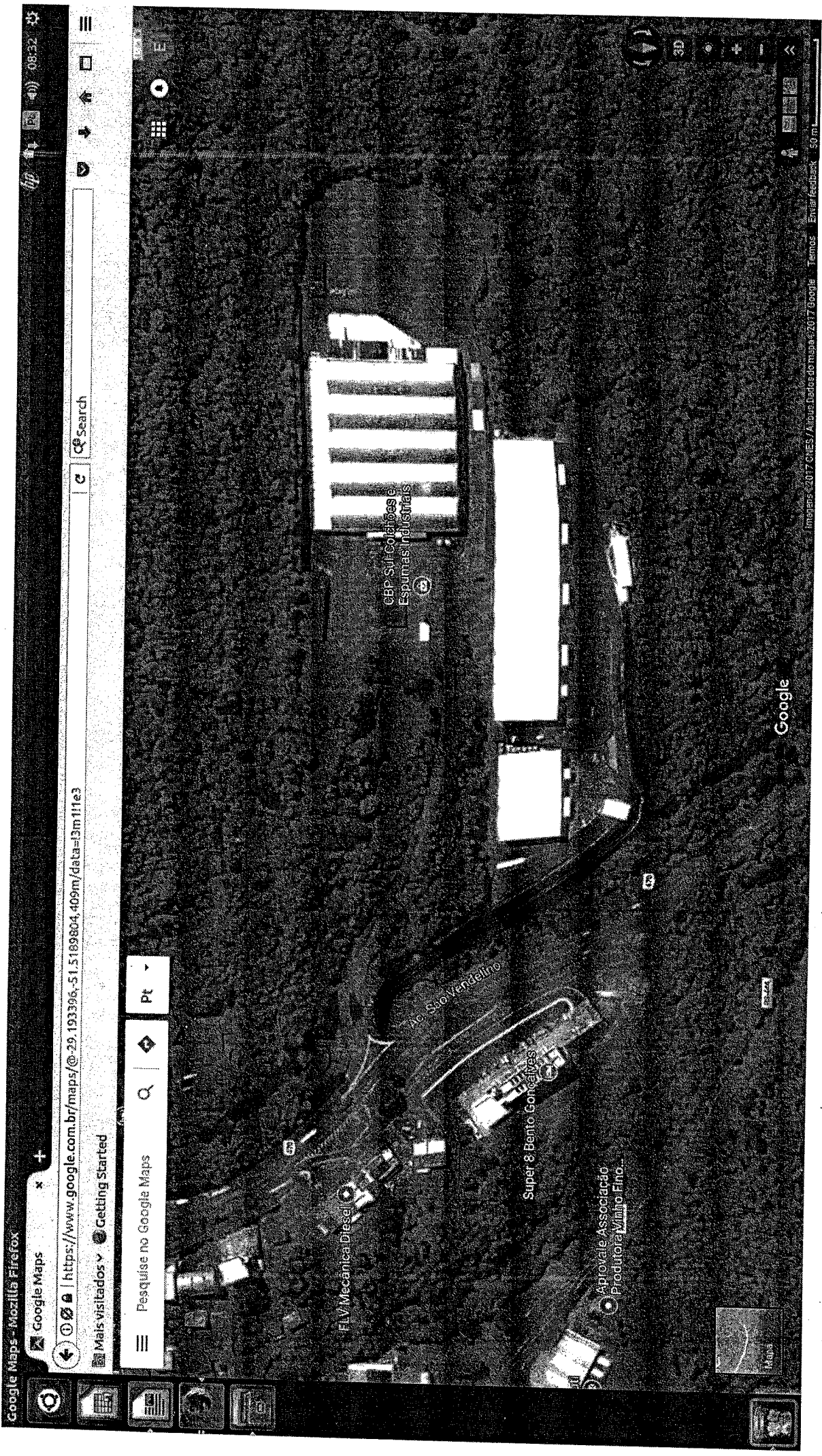

5/20