Departamento Legislativo - 17 mai 2017 09:01

Estado do Rio Grande do Sul
CÂMARA MUNICIPAL DE BENTO GONÇALVES
Palácio 11 de Outubro

CÂMARA MUNICIPAL
DE BENTO GONÇALVES
PROTOCOLO Nº 317
DE 16/05/2017
ÀS 15:56 HORAS

Autor: Vereador **SIDINEI DA SILVA**

INDICAÇÃO

Solicita ao Exmo. Senhor Prefeito Municipal Guilherme Rech Pasin, a possibilidade da construção de uma Escola Municipal de Educação Infantil (Creche) na Área Verde localizada na Praça Parque das Nascentes Chico Mendes, situada na Rua Ermenegildo Poloni com a Rua Raimundo Carvalho – Bairro Fátima.

Senhor Presidente:

O vereador que esta subscreve, uma vez ouvido o douto Plenário e na forma regimental, requer o que abaixo explica, pelas razões que expõe, como segue:

JUSTIFICATIVA

Este Vereador foi procurado por diversos moradores e pela Associação dos Moradores do Bairro Fátima os quais solicitaram providências no sentido de construir uma Creche no local acima mencionado com o objetivo de atender crianças filhas de Pais trabalhadores que não tem condições de deixarem seus filhos sob a responsabilidade de terceiros que cobram por esses serviços e nem tampouco em Escolinhas Particulares.

Esta comunidade e adjacentes sofrem com a falta de uma unidade pré-escolar que proporcionará estímulos à capacidade de cada criança e favorecerá a sua formação e o desenvolvimento equilibrado de todas as suas potencialidades, além de assegurar tranquilidade e segurança para esses Pais.

Vale ressaltar que o terreno acima citado faz parte de área verde. Obs.: Segue em anexo a planta do terreno.

Na certeza de que nosso pedido merecerá o seu pronto atendimento, desde já agradecemos.

Bento Gonçalves, 16 de maio de 2017.

Vereador **SIDINEI DA SILVA**
PPS

Av. Dr. Casagrandre, 270 – Caixa Postal 351 – Bento Gonçalves / RS – CEP 95700-342
Fone: 54 2105.9700 – E-mail: camarabento@camarabento.rs.gov.br
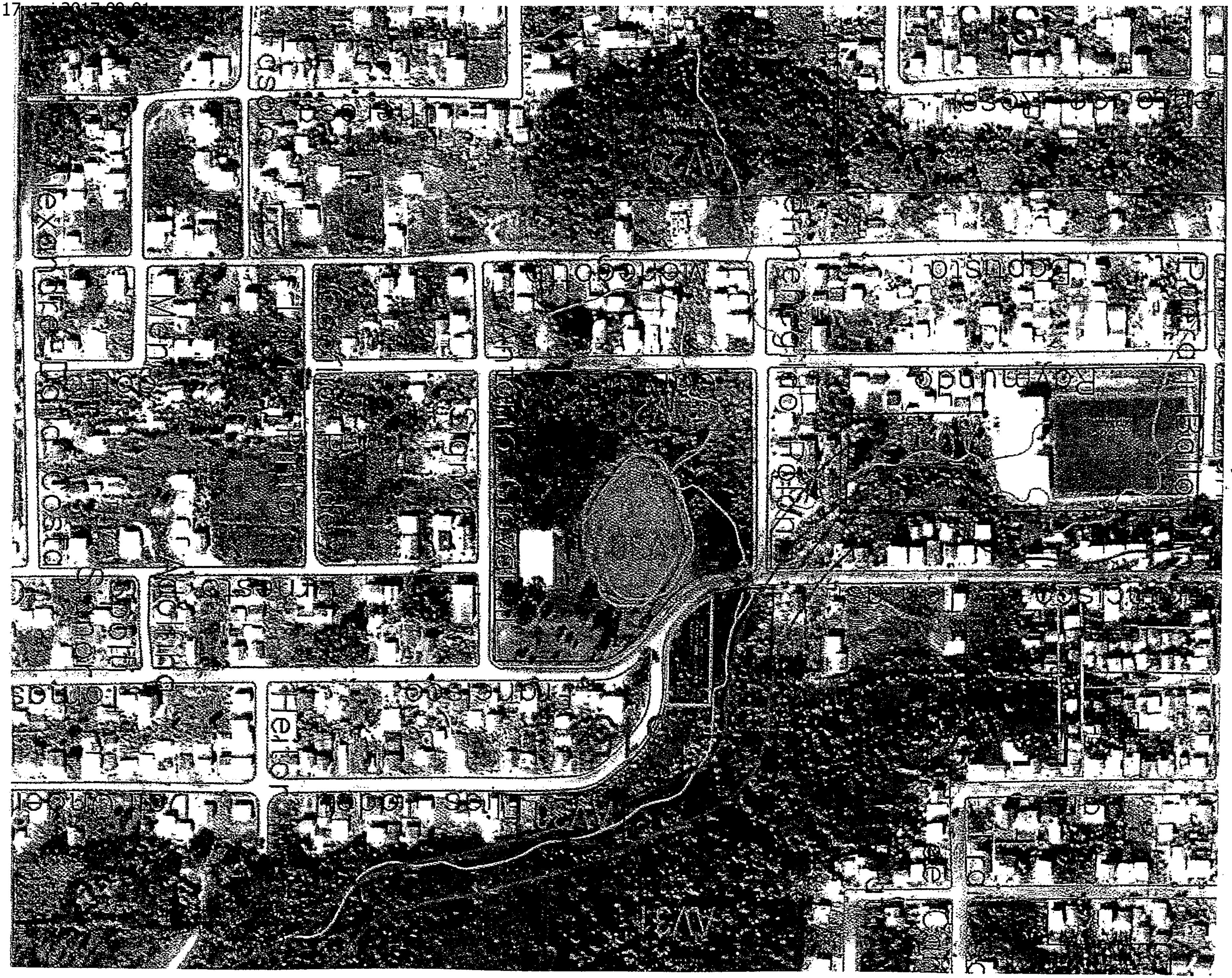
Departamento Legislativo - 17