



Estado do Rio Grande do Sul
CÂMARA MUNICIPAL DE BENTO GONÇALVES
Palácio 11 de Outubro

INDICAÇÃO SIGA Nº CMBG-IND-2025/00779

Autor: Vereador **Moisés Scussel Neto**

INDICAÇÃO

INDICAÇÃO Indica ao Excelentíssimo Senhor Prefeito Municipal para que sejam realizados com urgência providências para resolver problemas de infraestrutura na Travessa Leonilda Rodrigues, a primeira Travessa à esquerda da Rua Ari da Silva, localizada logo na entrada que dá acesso à Travessa que circula o Centro Comunitário do Bairro Eucaliptos, incluindo poste em risco de queda, iluminação pública deficiente, falta de manutenção em escadaria e guarda-corpos danificados.

JUSTIFICATIVA

Excelentíssimo Senhor Prefeito,

Com fulcro no artigo 122 do Regimento Interno desta Augusta Casa Legislativa, instituído pela Resolução nº 225, de 02 de outubro de 2017, venho, por meio desta proposição solene, apresentar a seguinte **INDICAÇÃO** ao Poder Executivo Municipal, solicitando a tomada de providências urgentes para sanar as precárias condições de infraestrutura verificadas na **Travessa Leonilda Rodrigues, a primeira Travessa à esquerda da Rua Ari da Silva, localizada logo na entrada que dá acesso à Travessa que circula o Centro Comunitário do Bairro Eucaliptos.**

Preocupado com a segurança e o bem-estar dos munícipes, esta Casa Legislativa foi interpelada por um cidadão residente no supracitado local, que reportou uma série de graves problemas que demandam pronta intervenção da Administração Pública.

Dentre as questões levantadas, destaca-se a situação alarmante de um **poste de iluminação pública que se encontra em iminente risco de queda**, conforme relatos e documentação

Classif. documental

01.02.01.01



CMBGIND202500779A

Estado do Rio Grande do Sul
CÂMARA MUNICIPAL DE BENTO GONÇALVES

Palácio 11 de Outubro

fotográfica que acompanham esta indicação. A inclinação acentuada do poste, que deveria ostentar uma posição ereta, representa um perigo latente para as residências adjacentes e para a integridade física dos transeuntes, havendo o risco iminente de desabamento e consequentes danos materiais ou, o que seria ainda mais grave, lesões pessoais.

Adicionalmente, a **iluminação pública** no local é manifestamente deficiente. Uma das lâmpadas encontra-se permanentemente acesa, denotando desperdício de recursos e ineficiência do sistema, enquanto outra pende de sua estrutura, prestes a se desprender. As alegações de que o caminhão da Prefeitura não consegue acessar a Travessa para realizar os reparos não podem servir de escusa para a inércia do Poder Público diante de uma situação que compromete a segurança e a qualidade de vida dos moradores.

Outrossim, a **escadaria** construída em período pretérito e que deveria facilitar o acesso e a locomoção dos moradores, encontra-se em completo estado de abandono, carecendo de qualquer manutenção. A ausência de reparos e cuidados ao longo do tempo a deteriorou, tornando-a um obstáculo e, quiçá, um perigo para aqueles que dela necessitam.

Por fim, os **guarda-corpos instalados na entrada da Travessa** estão sistematicamente danificados. A reiteração desses eventos, com a quebra e a destruição das estruturas de proteção, e a subsequente ausência de reparos por parte do Poder Público, forçam os moradores a arcar com os custos de manutenção de bens que deveriam ser de responsabilidade municipal. Soma-se a isso a existência de **inúmeros fios de internet desativados**, que se acumulam nos postes, contribuindo para a poluição visual e a desorganização do ambiente.

Diante do exposto e da premente necessidade de garantir a segurança, o ordenamento urbano e o bem-estar dos cidadãos residentes na Travessa Leonilda Rodrigues, indicamos ao Excelentíssimo Senhor Prefeito a adoção das seguintes medidas:

1. **Imediata vistoria técnica e providências para a estabilização ou substituição do poste de iluminação em risco de queda**, garantindo a segurança dos moradores e das propriedades circunvizinhas.
2. **Manutenção corretiva e preventiva no sistema de iluminação pública**, incluindo o reparo ou substituição das lâmpadas avariadas e a otimização do funcionamento do ponto de luz que permanece ininterruptamente aceso.
3. **Execução de obras de manutenção e recuperação da escadaria**, a fim de restaurar suas condições de uso e segurança.
4. **Reparo e reforço dos guarda-corpos na entrada da Travessa**, bem como a implementação de estratégias para evitar a reincidência de danos.
5. **Remoção dos fios de internet em desuso** que se encontram nos postes, colaborando para a melhoria da estética e organização do logradouro.



Estado do Rio Grande do Sul
CÂMARA MUNICIPAL DE BENTO GONÇALVES
Palácio 11 de Outubro

Confiante no pronto atendimento a esta Indicação, que visa à salvaguarda da coletividade e à zeladoria de nosso município, reitero meus votos de elevada estima e consideração.

Bento Gonçalves, 09 de julho de 2025.

- assinado eletronicamente -
Vereador Moisés Scussel I MDB
Vereador



Assinado com senha por MOISÉS SCUSSEL NETO.
Documento Nº: 140145-2930 - consulta à autenticidade em
<https://siga.bentogoncalves.rs.gov.br/sigaex/public/app/autenticar?n=140145-2930>



CMBGIND202500779A



Autenticado digitalmente por MOISÉS SCUSSEL NETO.
Documento Nº: 140145.896291-2995 - consulta à autenticidade em
<https://siga.bentogoncalves.rs.gov.br/sigaex/public/app/autenticar?n=140145.896291-2995>



CMBGIND202500779A



Autenticado digitalmente por MOISÉS SCUSSEL NETO.
Documento Nº: 140145.896297-3001 - consulta à autenticidade em
<https://siga.bentogoncalves.rs.gov.br/sigaex/public/app/autenticar?n=140145.896297-3001>



CMBGIND202500779A



Autenticado digitalmente por MOISÉS SCUSSEL NETO.
Documento Nº: 140145.896293-2997 - consulta à autenticidade em
<https://siga.bentogoncalves.rs.gov.br/sigaex/public/app/autenticar?n=140145.896293-2997>



CMBGIND202500779A



Autenticado digitalmente por MOISÉS SCUSSEL NETO.
Documento Nº: 140145.896294-2998 - consulta à autenticidade em
<https://siga.bentogoncalves.rs.gov.br/sigaex/public/app/autenticar?n=140145.896294-2998>



CMBGIND202500779A

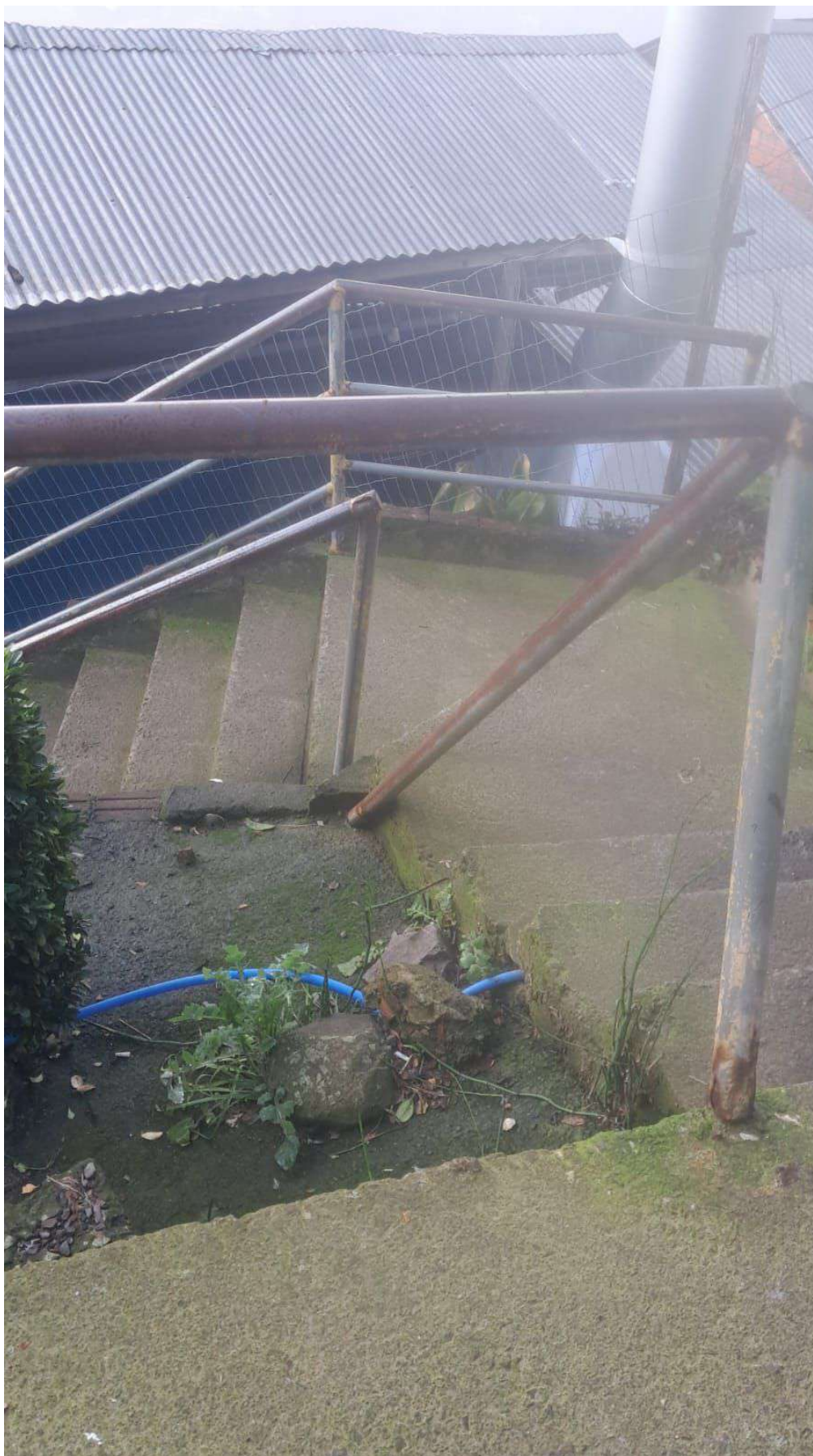

Autenticado digitalmente por MOISÉS SCUSSEL NETO.
Documento Nº: 140145.896296-3000 - consulta à autenticidade em
<https://siga.bentogoncalves.rs.gov.br/sigaex/public/app/autenticar?n=140145.896296-3000>



CMBGIND202500779A