



Estado do Rio Grande do Sul  
**CÂMARA MUNICIPAL DE BENTO GONÇALVES**  
Palácio 11 de Outubro

**INDICAÇÃO SIGA Nº CMBG-IND-2025/00582**

Autor: Vereador **Sidnei Postal**

**INDICAÇÃO**

**Indica ao Poder Executivo Municipal, por meio da Secretaria de Gestão Integrada e Mobilidade Urbana, a necessidade de inserção de ondulação transversal de trânsito na rua Dr. Aguinaldo da Silva Leal, esquina com rua Fernandes Vieira, bairro Cidade Alta.**

**JUSTIFICATIVA**

O Vereador Sidnei Postal vem, por meio deste, solicitar ao Poder Executivo Municipal, por meio da Secretaria de Gestão Integrada e Mobilidade Urbana, a inserção de ondulação transversal de trânsito no local da faixa de pedestres na rua Aguinaldo da Silva Leal, esquina com rua Fernandes Vieira, bairro Cidade Alta.

Justifica a necessidade por se tratar de uma via asfáltica frequentemente percorrida em elevada velocidade em uma região predominantemente residencial, o que coloca sob risco de acidente de trânsito condutores, moradores locais (bem como ao retirarem os veículos de suas garagens, como já ocorrido), além de transeúntes e animais de estimação.

Assim sendo, busca-se, portanto, oferecer maior segurança ao aprimorar os critérios de trafegabilidade da via e de suas imediações.

Desde já, agradecemos a colaboração e contamos com a atenção e o apoio de vossa Secretaria para a realização da presente demanda.

Cordialmente,

*Classif. documental*

01.02.01.01



Assinado com senha por SIDNEI POSTAL.  
Documento Nº: 133216-4399 - consulta à autenticidade em  
<https://siga.bentogoncalves.rs.gov.br/sigaex/public/app/autenticar?n=133216-4399>



CMBGIND202500582A

Estado do Rio Grande do Sul  
**CÂMARA MUNICIPAL DE BENTO GONÇALVES**  
Palácio 11 de Outubro

Bento Gonçalves, 29 de maio de 2025.

- assinado eletronicamente -  
Vereador Postal I PL  
Vereador



Assinado com senha por SIDNEI POSTAL.  
Documento Nº: 133216-4399 - consulta à autenticidade em  
<https://siga.bentogoncalves.rs.gov.br/sigaex/public/app/autenticar?n=133216-4399>



CMBGIND202500582A

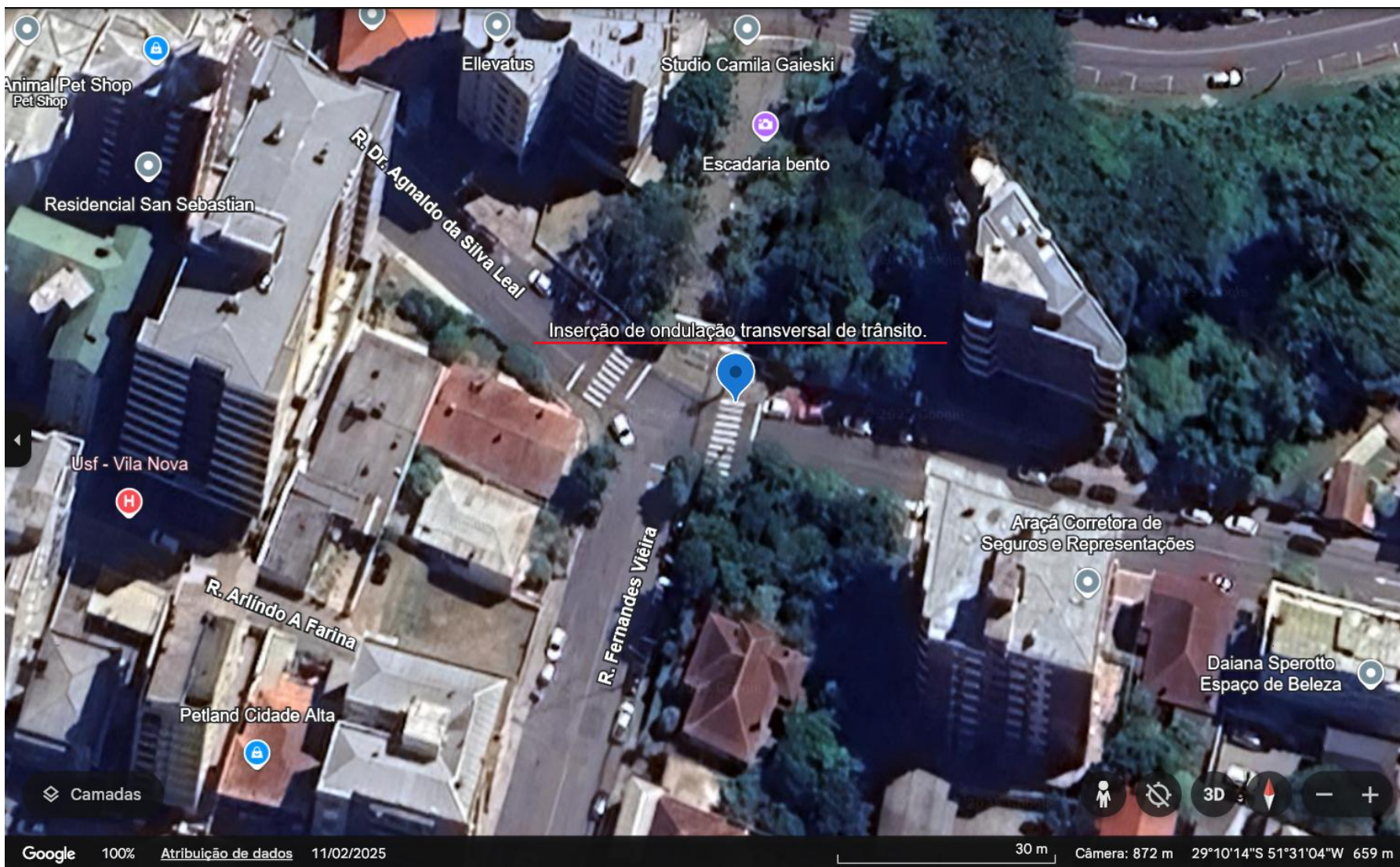

CMBGIND202500582A

