



Estado do Rio Grande do Sul
CÂMARA MUNICIPAL DE BENTO GONÇALVES
Palácio 11 de Outubro

INDICAÇÃO SIGA Nº CMBG-IND-2025/00536

Autor: Vereador **Lúcio Verani de Melo Lanes**

INDICAÇÃO

Solicita a instalação de contêineres de lixo reciclável, orgânico e vidros ao longo do trecho entre a Linha Paulina e Faria Lemos na RS-431.

JUSTIFICATIVA

O Vereador que subscreve a presente, no uso das atribuições que lhe são conferidas, vem respeitosamente indicar ao Poder Executivo Municipal através da secretária competente que sejam **instalados contêineres de lixo reciclável, orgânico e vidros, em toda a extensão do trecho da RS-431 que liga a Linha Paulina ao distrito de Faria Lemos**, compreendendo aproximadamente 10 pontos estratégicos, sendo que um dos pontos deve ficar nas proximidades do salão Nossa Sra do Rosário (Salão de Faria Lemos).

Trata-se de uma região com intenso fluxo de pessoas, veículos e trabalhadores rurais, além de ser rota turística e culturalmente relevante para o nosso município. No entanto, é **inadmissível que até hoje não exista uma estrutura minimamente adequada para o descarte de resíduos** nesse trajeto. A ausência completa de lixeiras ou contêineres tem contribuído para o descarte incorreto de lixo, afetando diretamente o meio ambiente, a imagem da cidade e a qualidade de vida da população local e dos visitantes.

A instalação de contêineres – devidamente identificados para separação de recicláveis, orgânicos e vidros – é uma medida básica, porém extremamente necessária. Além de facilitar o descarte correto, a ação representa um avanço na educação ambiental e no respeito ao espaço coletivo.

Pedimos sensibilidade e celeridade por parte do Executivo para resolver uma situação que não condiz com os padrões de cuidado e desenvolvimento que Bento Gonçalves precisa manter.

Classif. documental

01.02.01.01



Assinado com senha por LÚCIO VERANI DE MELO LANES.
Documento Nº: 130472-4224 - consulta à autenticidade em
<https://siga.bentogoncalves.rs.gov.br/sigaex/public/app/autenticar?n=130472-4224>



CMBGIND202500536A

Estado do Rio Grande do Sul
CÂMARA MUNICIPAL DE BENTO GONÇALVES
Palácio 11 de Outubro

Bento Gonçalves, 20 de maio de 2025.

- assinado eletronicamente -
Vereador Lúcio Lanes I PDT
Vereador



Assinado com senha por LÚCIO VERANI DE MELO LANES.
Documento Nº: 130472-4224 - consulta à autenticidade em
<https://siga.bentogoncalves.rs.gov.br/sigaex/public/app/autenticar?n=130472-4224>



CMBGIND202500536A



SUGESTÃO DE LOCAIS PARA INSTALAÇÃO



Assinado com senha por LÚCIO VERANI DE MELO LANES.
Documento Nº: 130472.837219-4814 - consulta à autenticidade em <https://siga.bentogoncalves.rs.gov.br/sigaex/public/app/autenticar?n=130472.837219-4814>



CMBGIND202500536A



Compartilhar X

SUGESTÃO DE LOCAIS PARA INSTALAÇÃO



Assinado com senha por LÚCIO VERANI DE MELO LANES.
Documento Nº: 130472.837219-4814 - consulta à autenticidade em <https://siga.bentogoncalves.rs.gov.br/sigaex/public/app/autenticar?n=130472.837219-4814>



CMBGIND202500536A



SUGESTÃO DE LOCAIS PARA INSTALAÇÃO



Assinado com senha por LÚCIO VERANI DE MELO LANES.
Documento Nº: 130472.837219-4814 - consulta à autenticidade em <https://siga.bentogoncalves.rs.gov.br/sigaex/public/app/autenticar?n=130472.837219-4814>



CMBGIND202500536A



SUGESTÃO DE LOCAIS PARA INSTALAÇÃO



CMBGIND202500536A



SUGESTÃO DE LOCAIS PARA INSTALAÇÃO



CMBGIND202500536A



Compartilhar

SUGESTÃO DE LOCAIS PARA INSTALAÇÃO



Assinado com senha por LÚCIO VERANI DE MELO LANES.
Documento Nº: 130472.837219-4814 - consulta à autenticidade em <https://siga.bentogoncalves.rs.gov.br/sigaex/public/app/autenticar?n=130472.837219-4814>



CMBGIND202500536A

SIGA



SUGESTÃO DE LOCAIS PARA INSTALAÇÃO



Assinado com senha por LÚCIO VERANI DE MELO LANES.
Documento Nº: 130472.837219-4814 - consulta à autenticidade em <https://siga.bentogoncalves.rs.gov.br/sigaex/public/app/autenticar?n=130472.837219-4814>



CMBGIND202500536A



SUGESTÃO DE LOCAIS PARA INSTALAÇÃO





SUGESTÃO DE LOCAIS PARA INSTALAÇÃO



CMBGIND202500536A



SUGESTÃO DE LOCAIS PARA INSTALAÇÃO



Assinado com senha por LÚCIO VERANI DE MELO LANES.
Documento Nº: 130472.837219-4814 - consulta à autenticidade em <https://siga.bentogoncalves.rs.gov.br/sigaex/public/app/autenticar?n=130472.837219-4814>



CMBGIND202500536A



Autenticado digitalmente por LÚCIO VERANI DE MELO LANES.
Documento Nº: 130472.843907-5865 - consulta à autenticidade em <https://siga.bentogoncalves.rs.gov.br/sigaex/public/app/autenticar?n=130472.843907-5865>



CMBGIND202500536A

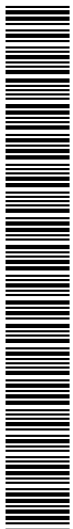
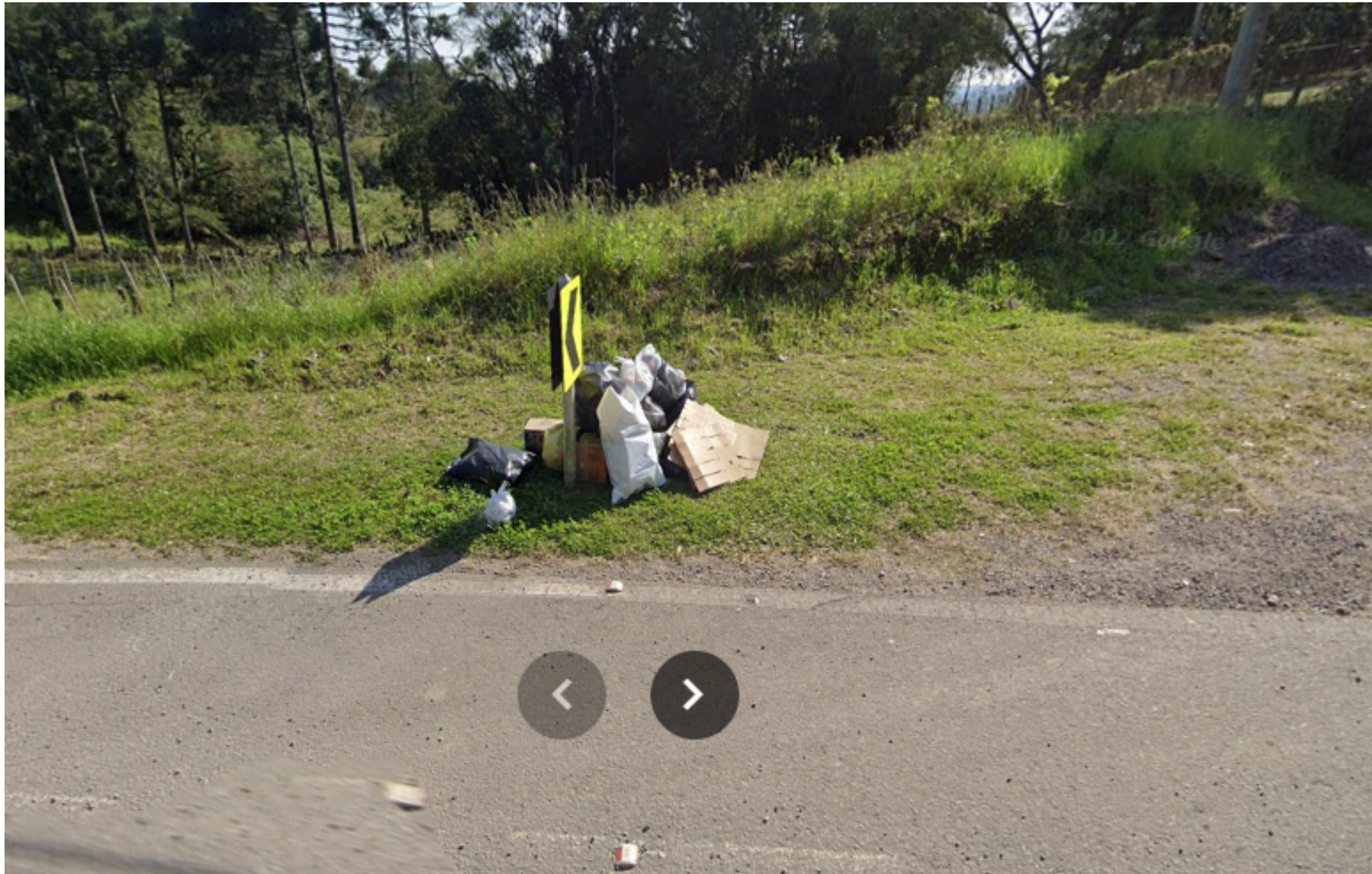

CMBGIND202500536A





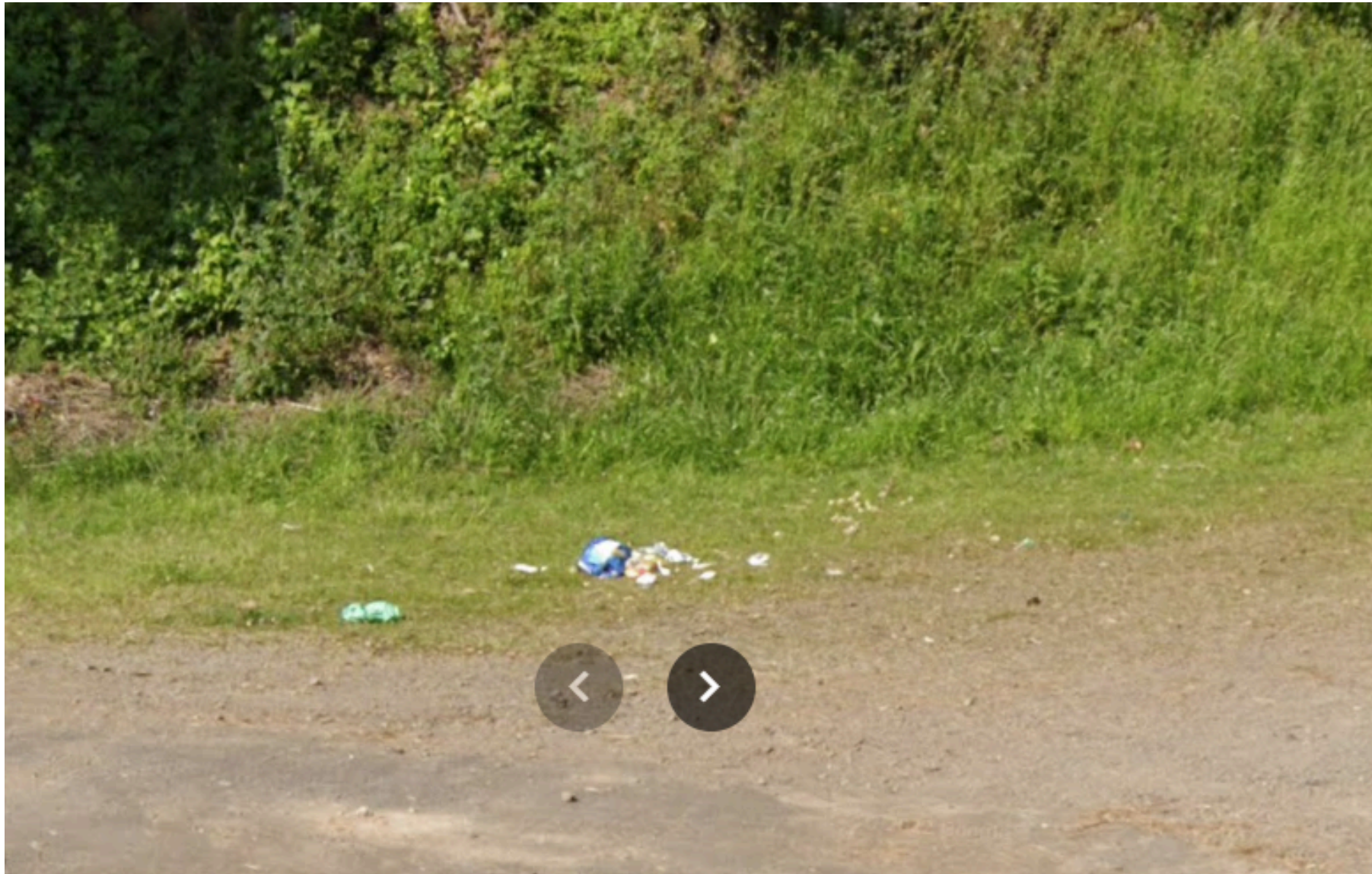

Autenticado digitalmente por LÚCIO VERANI DE MELO LANES.
Documento Nº: 130472.843907-5865 - consulta à autenticidade em <https://siga.bentogoncalves.rs.gov.br/sigaex/public/app/autenticar?n=130472.843907-5865>

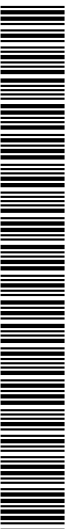

CMBGIND202500536A



Autenticado digitalmente por LÚCIO VERANI DE MELO LANES.
Documento Nº: 130472.843907-5865 - consulta à autenticidade em <https://siga.bentogoncalves.rs.gov.br/sigaex/public/app/autenticar?n=130472.843907-5865>



CMBGIND202500536A

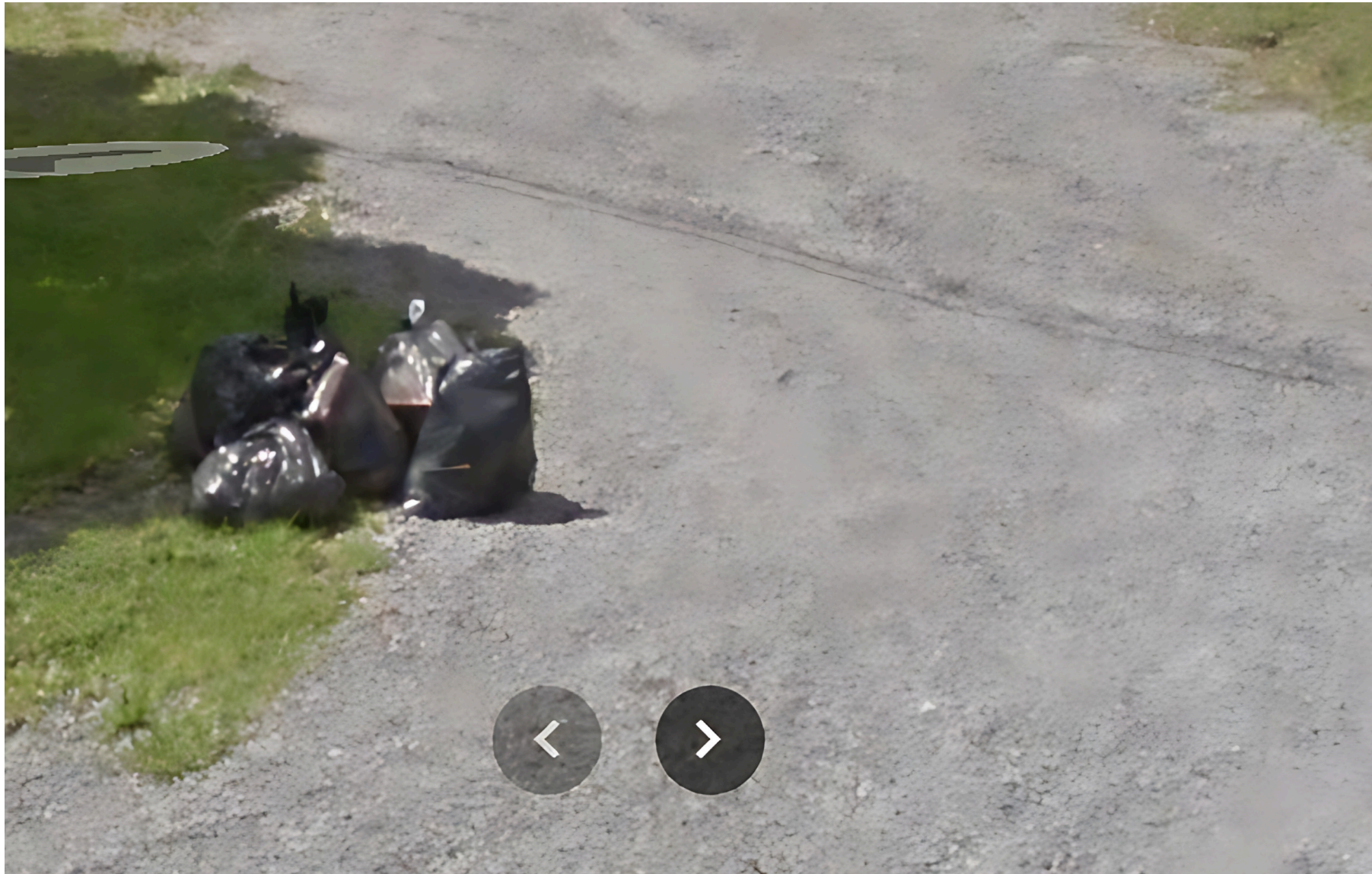

Autenticado digitalmente por LÚCIO VERANI DE MELO LANES.
Documento Nº: 130472.843907-5865 - consulta à autenticidade em <https://siga.bentogoncalves.rs.gov.br/sigaex/public/app/autenticar?n=130472.843907-5865>

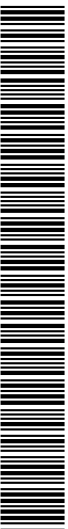

CMBGIND202500536A