



Estado do Rio Grande do Sul
CÂMARA MUNICIPAL DE BENTO GONÇALVES
Palácio 11 de Outubro

INDICAÇÃO SIGA Nº CMBG-IND-2025/00494

Autor: Vereador **Lúcio Verani de Melo Lanes**

INDICAÇÃO

Solicita manutenção e instalação de iluminação pública na Rua Alfredo José Lazzarotto – Linha Eulália Baixa.

JUSTIFICATIVA

O Vereador que este subscreve, nos termos regimentais, vem indicar ao Poder Executivo Municipal, por meio da secretaria competente, que seja realizada a **manutenção e instalação de lâmpadas em postes ao longo da Rua Alfredo José Lazzarotto, na localidade da Linha Eulália Baixa**, no trecho compreendido entre a empresa **Rossatto auto peças 4x4 até a residência da família Lazzarotto**. (Imagem da Residência em Anexo)

Neste percurso — com extensão aproximada entre 2 a 3 quilômetros de estrada de chão — há mais de **10 postes que necessitam de reparos ou colocação de luminárias**, sendo que, à noite, o local apresenta **escuridão total (breu intenso)**, gerando insegurança para moradores e trabalhadores que transitam por ali.

Como ponto de referência, destaca-se a presença da empresa **Lazzari Digital**, localizada aproximadamente no meio do trajeto.

Diante do exposto, solicitamos atenção especial ao pedido, a fim de garantir **mais segurança e visibilidade** para os usuários da via.

Bento Gonçalves, 05 de maio de 2025.

Classif. documental

01.02.01.01



Assinado com senha por LÚCIO VERANI DE MELO LANES.
Documento Nº: 129105-3236 - consulta à autenticidade em
<https://siga.bentogoncalves.rs.gov.br/sigaex/public/app/autenticar?n=129105-3236>



CMBGIND202500494A

Estado do Rio Grande do Sul
CÂMARA MUNICIPAL DE BENTO GONÇALVES
Palácio 11 de Outubro

- assinado eletronicamente -
Vereador Lúcio Lanes I PDT
Vereador



Assinado com senha por LÚCIO VERANI DE MELO LANES.
Documento Nº: 129105-3236 - consulta à autenticidade em
<https://siga.bentogoncalves.rs.gov.br/sigaex/public/app/autenticar?n=129105-3236>





FAMILIA LAZZAROTTO



Assinado com senha por LÚCIO VERANI DE MELO LANES.
Documento N°: 129105.829364-5606 - consulta à autenticidade em <https://siga.bentogoncalves.rs.gov.br/sigaex/public/app/autenticar?n=129105.829364-5606>



CMBGIND202500494A

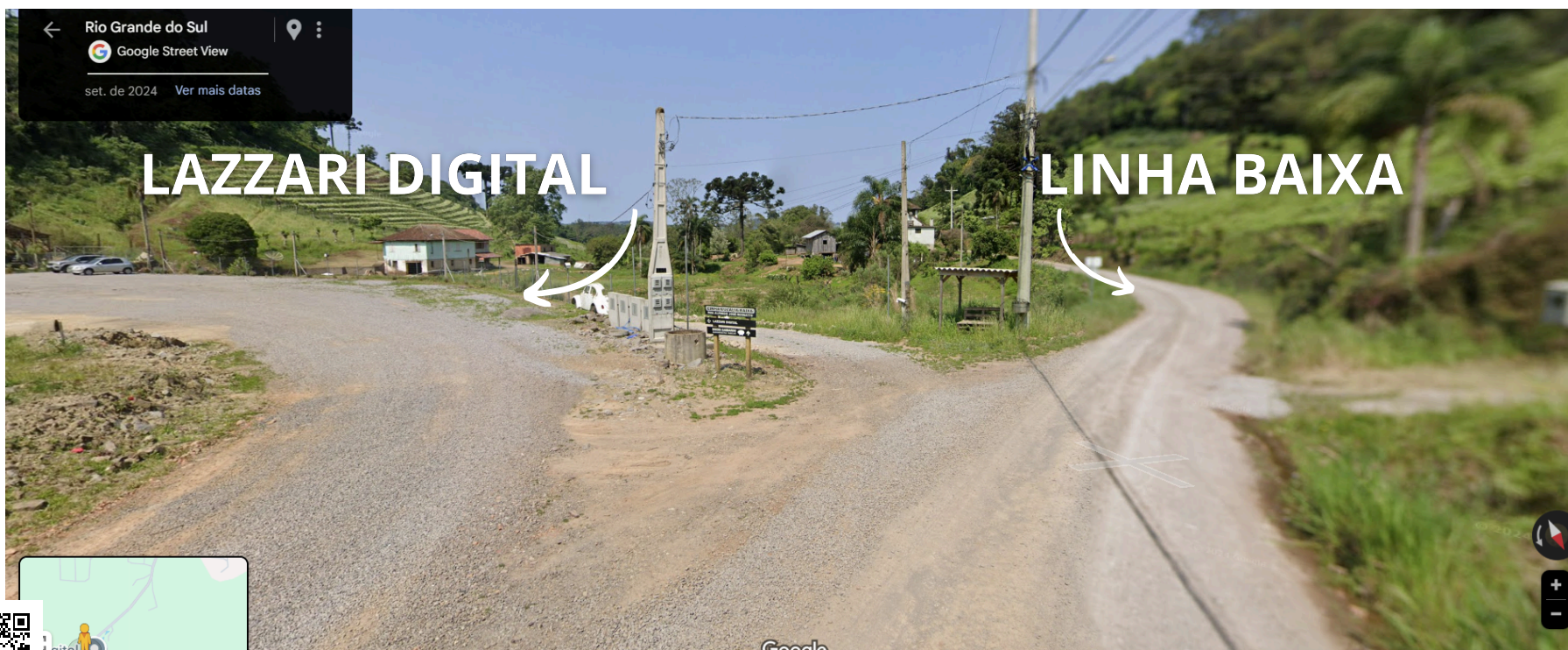

Assinado com senha por LÚCIO VERANI DE MELO LANES.
Documento Nº: 129105.829364-5606 - consulta à autenticidade em <https://siga.bentogoncalves.rs.gov.br/sigaex/public/app/autenticar?n=129105.829364-5606>



CMBGIND202500494A



Rossatto Auto Peças



CMBGIND202500494A



Assinado com senha por LÚCIO VERANI DE MELO LANES.
Documento Nº: 129105.829364-5606 - consulta à autenticidade em <https://siga.bentogoncalves.rs.gov.br/sigaex/public/app/autenticar?n=129105.829364-5606>