



Estado do Rio Grande do Sul  
**CÂMARA MUNICIPAL DE BENTO GONÇALVES**  
Palácio 11 de Outubro

**INDICAÇÃO SIGA Nº CMBG-IND-2023/00878**

Autor: Vereador **Rafael Pasqualotto**

**INDICAÇÃO**

**O Vereador que a esta subscreve solicita ao Poder Executivo Municipal, através da Secretaria de Gestão Integrada e Mobilidade Urbana, a necessidade de estudo de viabilidade técnica para inserção de parada de ônibus na rua Raimundo Carvalho, esquina com rua Marcos Valduga, sentido bairro Fátima.**

**JUSTIFICATIVA**

A presente INDICAÇÃO se faz necessária devido à demanda dos moradores locais pelo melhor acesso ao transporte público, uma vez que se trata de uma região populosa e de deslocamentos constantes.

Bento Gonçalves, 20 de julho de 2023.

Vereador Pasqualotto I PP  
Vereador



Assinado com senha por RAFAEL PASQUALOTTO.  
Documento Nº: 38671-1959 - consulta à autenticidade em  
<https://siga.bentogoncalves.rs.gov.br/sigaex/public/app/autenticar?n=38671-1959>

*Classif. documental*

01.02.01.01



CMBGIND202300878A



Estado do Rio Grande do Sul  
**CÂMARA MUNICIPAL DE BENTO GONÇALVES**  
Palácio 11 de Outubro

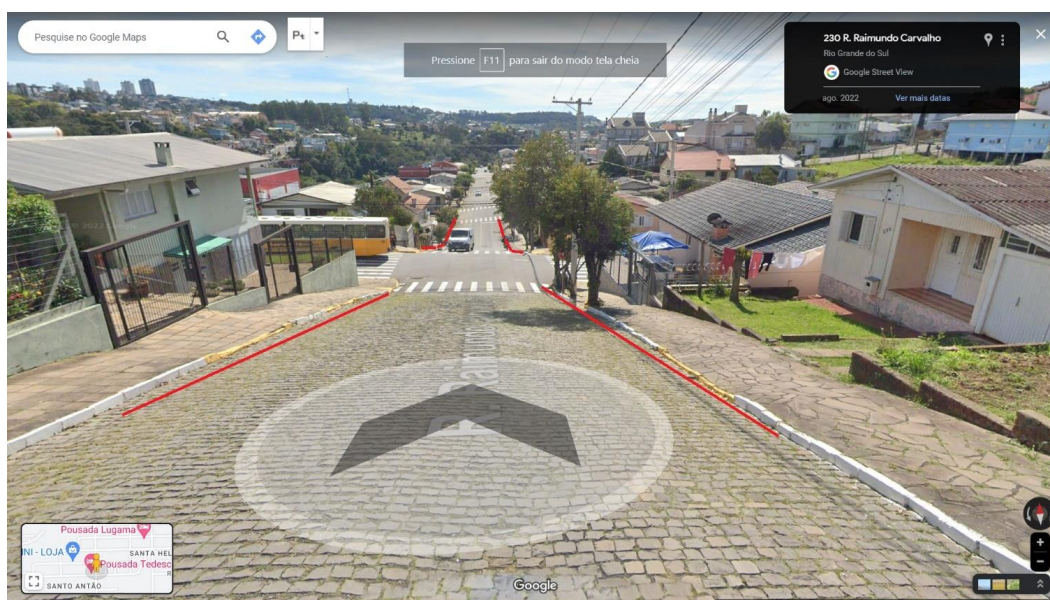
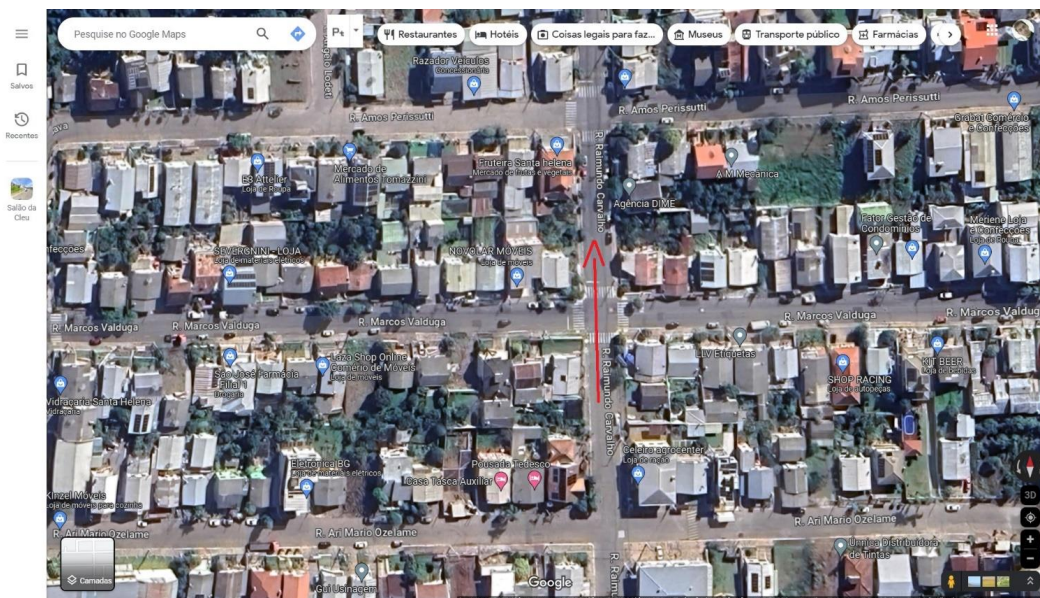

Av. Dr. Casagrandre, 270 – Caixa Postal 351 – Bento Gonçalves / RS – CEP 95700-342  
Fone: 54 2105.9700 – E-mail: [camarabento@camarabento.rs.gov.br](mailto:camarabento@camarabento.rs.gov.br)



Autenticado digitalmente por RAFAEL PASQUALOTTO.  
Documento Nº: 38671.269040-6782 - consulta à autenticidade em  
<https://siga.bentogoncalves.rs.gov.br/sigaex/public/app/autenticar?n=38671.269040-6782>



CMBGIND202300878A