



Estado do Rio Grande do Sul
CÂMARA MUNICIPAL DE BENTO GONÇALVES
Palácio 11 de Outubro

INDICAÇÃO SIGA Nº CMBG-IND-2023/00795

Autor: Vereador **Rafael Pasqualotto**

INDICAÇÃO

O Vereador que a esta subscreve indica ao Poder Executivo Municipal, por meio da Secretaria de Gestão Integrada e Mobilidade Urbana, a urgente necessidade de estudo de viabilidade técnica para a inserção de medidas de redução de velocidade do tráfego de veículos para garantir a segurança de motoristas, transeuntes e moradores locais na rua Maximiliano Sonza, bairro Universitário.

JUSTIFICATIVA

A presente INDICAÇÃO se justifica pela urgente necessidade de restabelecer a segurança de tráfego de veículos e transeuntes na Rua Maximiliano Sonza, bairro Universitário, cujo trajeto asfaltado tem sido frequentemente percorrido em velocidades elevadas, colocando em perigo permanente moradores locais e veículos que saem das garagens residenciais.

Bento Gonçalves, 07 de julho de 2023.

Vereador Pasqualotto I PP
Vereador



Assinado com senha por RAFAEL PASQUALOTTO.
Documento Nº: 37056-2772 - consulta à autenticidade em
<https://siga.bentogoncalves.rs.gov.br/sigaex/public/app/autenticar?n=37056-2772>

Classif. documental

01.02.01.01



CMBGIND202300795A



Estado do Rio Grande do Sul
CÂMARA MUNICIPAL DE BENTO GONÇALVES
Palácio 11 de Outubro

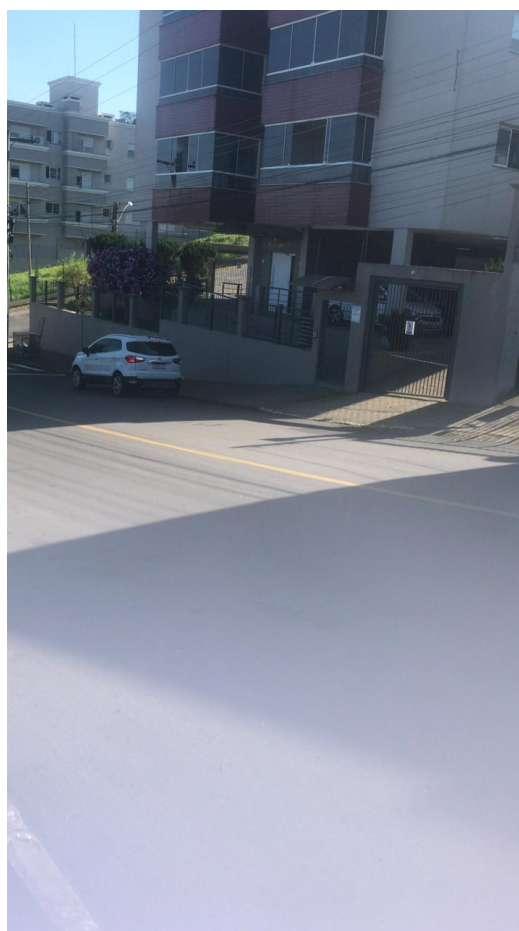
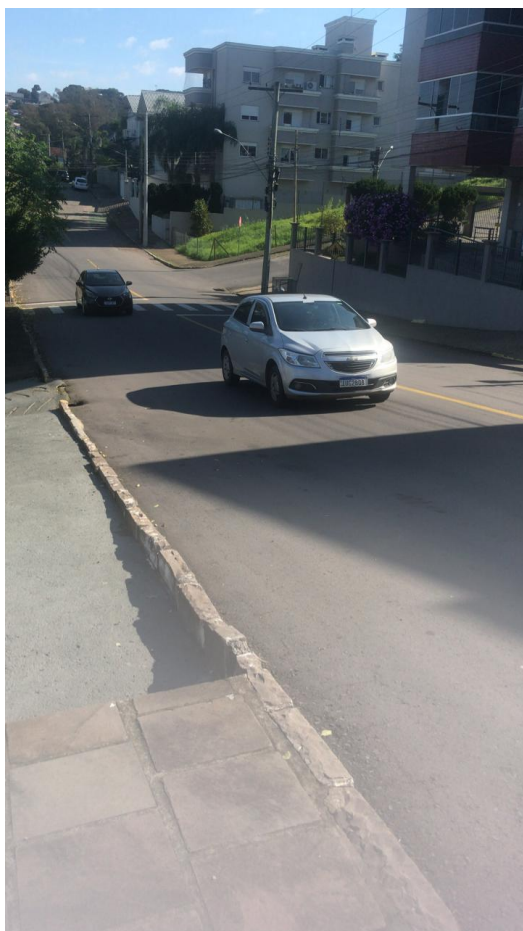

Av. Dr. Casagrande, 270 – Caixa Postal 351 – Bento Gonçalves / RS – CEP 95700-342
Fone: 54 2105.9700 – E-mail: camarabento@camarabento.rs.gov.br



Autenticado digitalmente por RAFAEL PASQUALOTTO.
Documento Nº: 37056.258866-9815 - consulta à autenticidade em
<https://siga.bentogoncalves.rs.gov.br/sigaex/public/app/autenticar?n=37056.258866-9815>



CMBGIND202300795A

SIGA



Estado do Rio Grande do Sul
CÂMARA MUNICIPAL DE BENTO GONÇALVES
Palácio 11 de Outubro

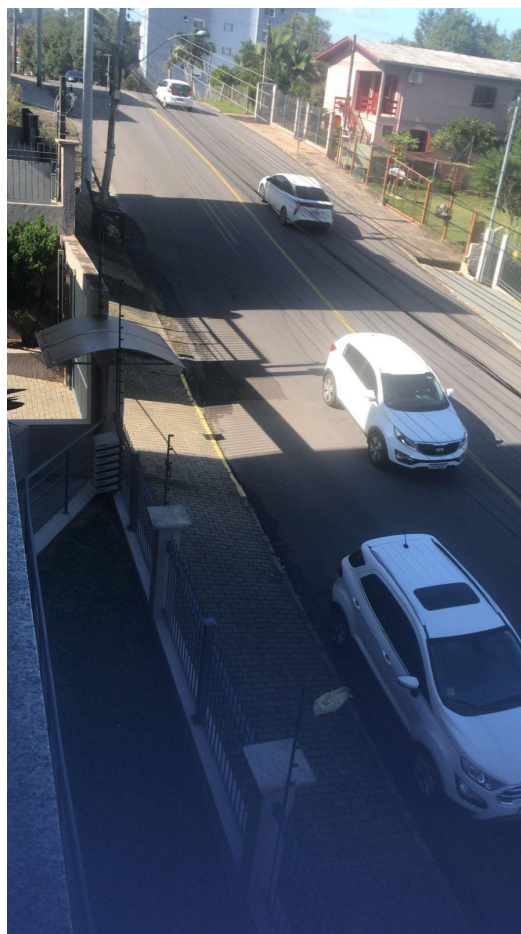
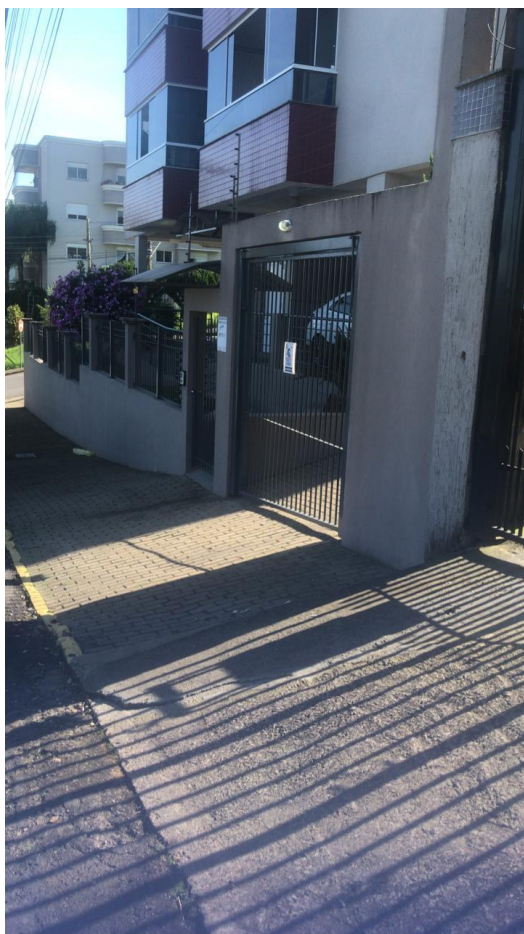

Av. Dr. Casagrande, 270 – Caixa Postal 351 – Bento Gonçalves / RS – CEP 95700-342
Fone: 54 2105.9700 – E-mail: camarabento@camarabento.rs.gov.br



Autenticado digitalmente por RAFAEL PASQUALOTTO.
Documento Nº: 37056.258866-9815 - consulta à autenticidade em
<https://siga.bentogoncalves.rs.gov.br/sigaex/public/app/autenticar?n=37056.258866-9815>



CMBGIND202300795A

SIGA