

Estado do Rio Grande do Sul  
**CÂMARA MUNICIPAL DE BENTO GONÇALVES**  
Palácio 11 de Outubro

CÂMARA MUNICIPAL  
DE BENTO GONÇALVES  
PROTOCOLO Nº 1077  
DE 29/11/2021  
ÀS 14:34 HORAS

Departamento Legislativo - 30 nov 2021 02:01

Autor: Vereador **Edson Biasi**

### INDICAÇÃO

O vereador Edson Biasi, requer que essa casa encaminhe ofício a Empresa Rio Grande Energia S.A RGE, solicitando a troca de um poste, na rua José Lorenzini, em frente ao número 214, Lot. Vinhedos.

### JUSTIFICATIVA

Considerando que o poste encontra-se em via pública e tendo em vista a sua base bastante deteriorada, bastante inclinado, e com a tala a bastante tempo, podendo vir a causar sérios danos para as pessoas que ali residem e aos seus arredores, e ainda provocar sérios danos a rede elétrica. Solicitamos que esta casa envie ofício a Empresa RGE, reivindicando a troca dos postes danificado para assim sanar qualquer problema que possa surgir com a máxima urgência.

Sem mais para o momento, despeço-me com votos de estima e consideração.

Nestes termos,  
Pede deferimento.

Bento Gonçalves, aos 29 de Novembro de 2021.

Vereador **Edson Biasi**  
**Progressistas**





Estado do Rio Grande do Sul  
**CÂMARA MUNICIPAL DE BENTO GONÇALVES**  
Palácio 11 de Outubro

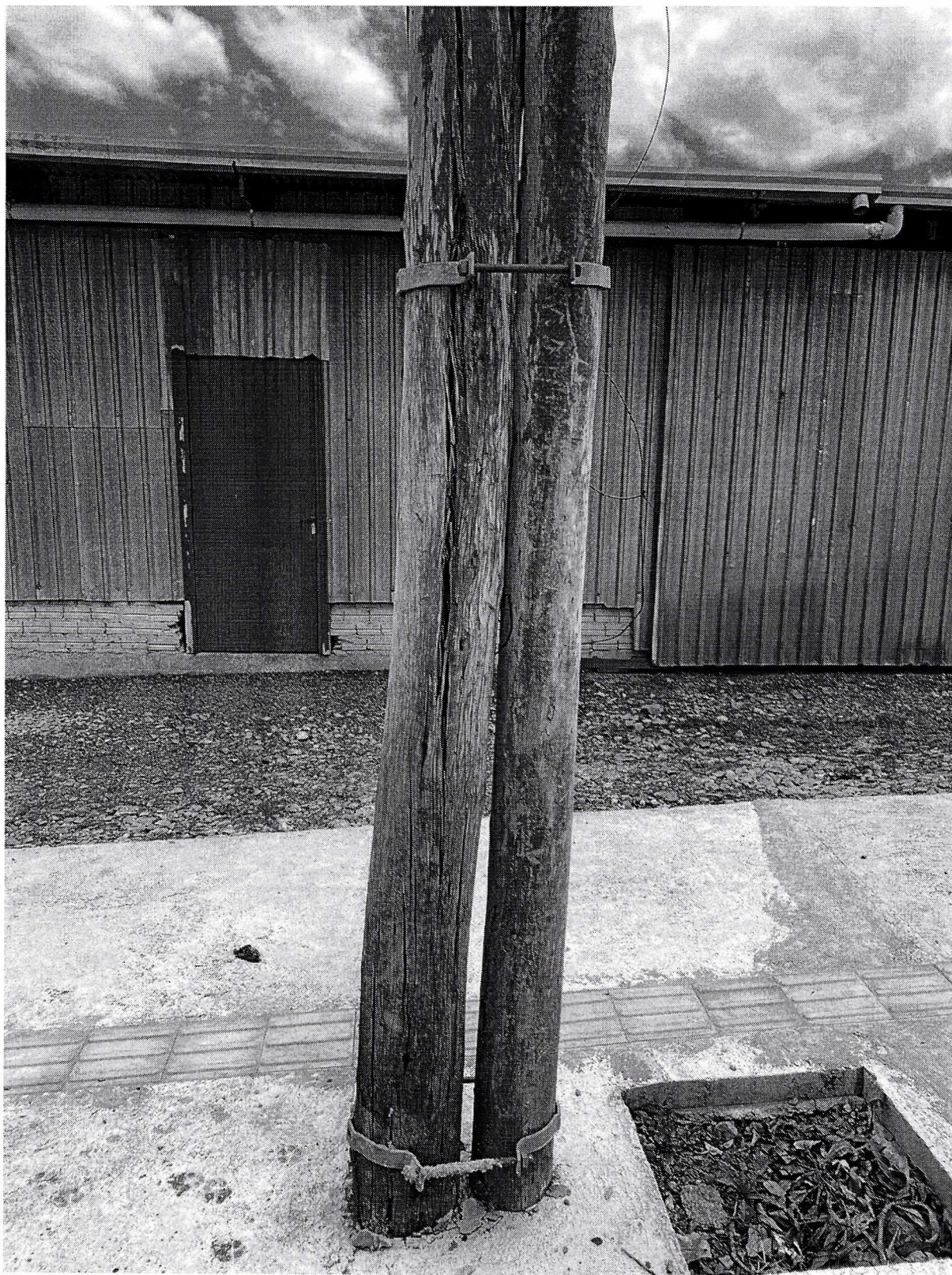



PLINIO MARCELO SCHMIDT  
R MAXIMINO T BORTOLINI 586  
VINHEDOS  
95707-210 BENTO GONCALVES RSNota Fiscal / RE - Ato Declaratório nº 2019/040  
Conta de Energia Elétrica  
Nº 122016245 Série U  
Data de Emissão: 20/10/2021  
Data de Apresentação: 21/10/2021  
Pág: 01 de 01  
Conta Contrato Nº 910019346853  
Leitura Próximo Mês: 19/11/2021

Lote	Roteiro de leitura	Nº. Medidor	PN	Reservado ao Fisco
12	BEGBU076-00000030	6088771	713101509	40AD.7F73.C240.1973.0543.779B.9851.0F53

## PREZADO(A) CLIENTE

Informamos que o PIS/COFINS não incluem o ICMS em sua base de cálculo. A partir de 01/09/21 sua conta será faturada com bandeira escassez hídrica, no valor de R\$14,20 a cada 100 kWh, por determinação da Câmara de Regras Excepcionais para Gestão Hídrica.

## DADOS DA UNIDADE CONSUMIDORA

PLINIO MARCELO SCHMIDT  
R MAXIMINO T BORTOLINI, 586  
VINHEDOS  
95707-210 BENTO GONCALVES - RSCPF: 215.931.160-04  
CLASSIFICAÇÃO: Convencional B1 Residencial - Trifásico 13.800 V

ATENDIMENTO	PN	SEU CÓDIGO	CONTA MÊS	VENCIMENTO	TOTAL A PAGAR
0800 970 0900 www.rge-rs.com.br	713101509	INSTALAÇÃO 3082858036	OUT/2021	28/10/2021	947,26

## DISCRIMINAÇÃO DA OPERAÇÃO - RESERVADO AO FISCO

Cod.	Descrição da Operação	Mês Ref.	Quant. Faturada	Unid. Med.	Tarifa com Tributos R\$	Valor Total da Operação R\$	Base Cálculo ICMS R\$	Aliq. ICMS	ICMS	Base Cálculo PIS/COFINS	PIS 1,16%	COFINS 5,29%	Bandeiras Tarifárias (Dias)
115	Nº 916300678355												
0605	Consumo Uso Sistema (KWh)-TUSD	OUT/21	769,775	kWh	0,54743270	421,40	421,40	30,00	126,42	294,98	3,42	15,60	Esc Hídrica
0601	Consumo - TE	OUT/21	769,775	kWh	0,43459453	334,54	334,54	30,00	100,36	234,18	2,72	12,39	13 Dias
0601	Adicional de Bandeira Vermelha	OUT/21				166,91	166,91	30,00	50,07	116,84	1,36	6,18	Esc Hídrica
	Fator Potencia		0,99241										20 Dias
	Total Distribuidora					922,85							
	DÉBITOS DE OUTROS SERVIÇOS												
0807	Contrib. Custo IP-CIP Municipal	OUT/21				24,41							

## Total Consolidado

947,26 922,85 276,85 646,00 7,50 34,17

HISTÓRICO DE CONSUMO	kWh Dias	TARIFA ANEEL	EQUIPAMENTOS DE MEDIÇÃO / DATAS DE LEITURAS
2021 OUT	751 33	Consumo TUSD TE	Nº Energia Leitura Leitura Fator ConsumoTaxa de Perda Leitura
SET	588 30	Consumo kWh 0,35850000 0,28459000	20/10/2021 17/09/2021 Multipl. [kWh] [%] Próximo Mês
AGO	825 30		6088771 Ativa 18325 17574 1,00 751 2,5 19/11/2021
JUL	831 32		6088771 Reativa 11215 11122 1,00 93
JUN	732 28		
MAI	814 31		
ABR	774 31		
MAR	845 29		
FEV	879 29		
JAN	780 32		
2020 DEZ	1131 31		
NOV	1147 30		
OUT	1192 32		

## INDICADORES DE CONTINUIDADE DE FORNECIMENTO DE ENERGIA

Para consulta dos indicadores acesse nosso site [www.rge-rs.com.br](http://www.rge-rs.com.br)

## INFORMAÇÕES SOBRE A FATURA

Considerar quitada se efetuado débito em conta corrente.  
Caso não ocorra o débito utilize esta conta para pagamento.  
Programa Incentivo à Redução do Consumo. Sua meta de redução mensal é de 112,275 kWh

## AVISO IMPORTANTE



Pague aqui - PIX

Nota Fiscal  
Conta de Energia Elétrica  
Nº 122016245 Série UDÉBITO AUTOMÁTICO  
BANCO 104 AGÊNCIA 0442CódDébAut-Banco  
910019346853Total a Pagar (R\$)  
947,26Data de Vencimento  
28/10/2021

Essa conta poderá ser paga no credenciado mais perto de você. Confira a lista completa no site

MERCADO SUPER IDEAL  
QUERO QUERO LJ 102 - BENTO GONCALVES  
LOJA LUCIRR CARLOS DREHER NETO 310 - VILA NOVA  
AV OSVALDO ARANHA 419 - JUVENTUDE DA ENDOLOGIA  
R GENERAL OSORIO 42 - CENTRO

836500000093 472600863303 433688496093 100193468533

Autenticação Mecânica

