



Estado do Rio Grande do Sul

CÂMARA MUNICIPAL DE BENTO GONÇALVES

Palácio 11 de Outubro

GABINETE PARLAMENTAR

Ao Plenário
Câmara Municipal
Bento Gonçalves

CÂMARA MUNICIPAL
DE BENTO GONÇALVES
PROTOCOLO Nº**247**.....
DE **26.03.2015**
ÀS**14:51** HORAS
.....**fb**.....

Departamento Legislativo - 26 Mar 2015 15:06

Autora: Vereadora NEILENE LUNELLI – PT

INDICAÇÃO

Solicita ao Poder Executivo Municipal, através da Secretaria Municipal de Gestão Integrada e Mobilidade Urbana, para que viabilize a colocação de Guard Rail na Rua Tupanciretã, bairro Juventude.

JUSTIFICATIVA

A presente solicitação deve -se ao fato desta vereadora ter sido procurada pelos moradores que residem no local acima mencionado, sendo que estes solicitam a colocação de Guard Rail o que possibilitará maior segurança. Segue registros fotográficos.

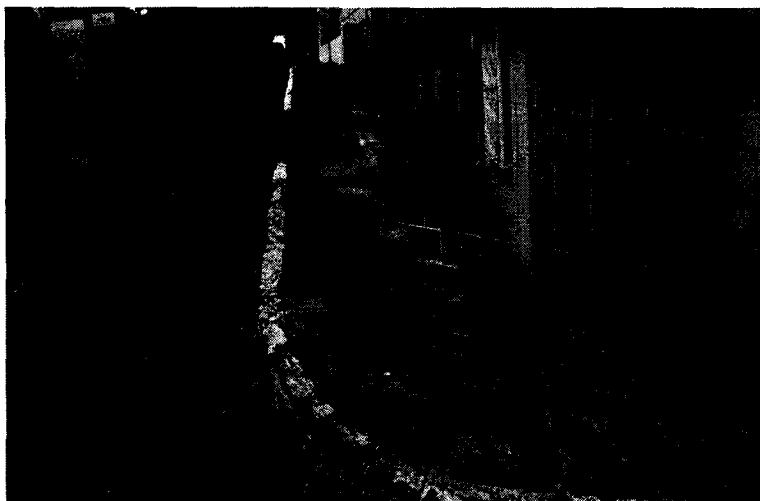

Sala das sessões, Fernando Ferrari, aos 26 de março de 2015.

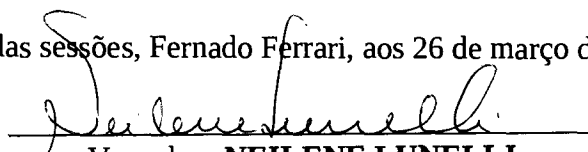
Vereadora NEILENE LUNELLI
PT

Av. Dr. Casagrande, 270 – Caixa Postal 351 – Bento Gonçalves – RS
CEP 95700-000 – Fone: 54 2105.9700