



Estado do Rio Grande do Sul

CÂMARA MUNICIPAL DE BENTO GONÇALVES

Palácio 11 de Outubro

GABINETE PARLAMENTAR

Ao Plenário
Câmara Municipal
Bento Gonçalves

CÂMARA MUNICIPAL
DE BENTO GONÇALVES
PROTOCOLO Nº 427
DE 29 / 05 / 2014
AS 16:25 HORAS
[Assinatura]

Autora: Vereadora NEILENE LUNELLI – PT

INDICAÇÃO

SOLICITA AO PODER PÚBLICO MUNICIPAL, ATRAVÉS DA SUBPREFEITURA DO VALE VINHEDOS, QUE REALIZE UM ESTUDO REFERENTE A CANALIZAÇÃO JÁ EXISTENTE PORÉM INSUFICIENTE, NO QUE SE REFERE A TUBULAÇÃO DE ESGOTO PLUVIAL NA VIA TRENTO NAS PROXIMIDADES DA METALÚRGICA CAFUNDO, NO VALE VINHEDOS.

JUSTIFICATIVA

A prestação do serviço acima mencionado se faz necessário, tendo em vista que em dia de fortes chuvas a tubulação existente é insuficiente, pois não há vasão o que vem causando alagamentos em residências localizadas as margens da via acima mencionada. Abaixo registros fotográficos do local.

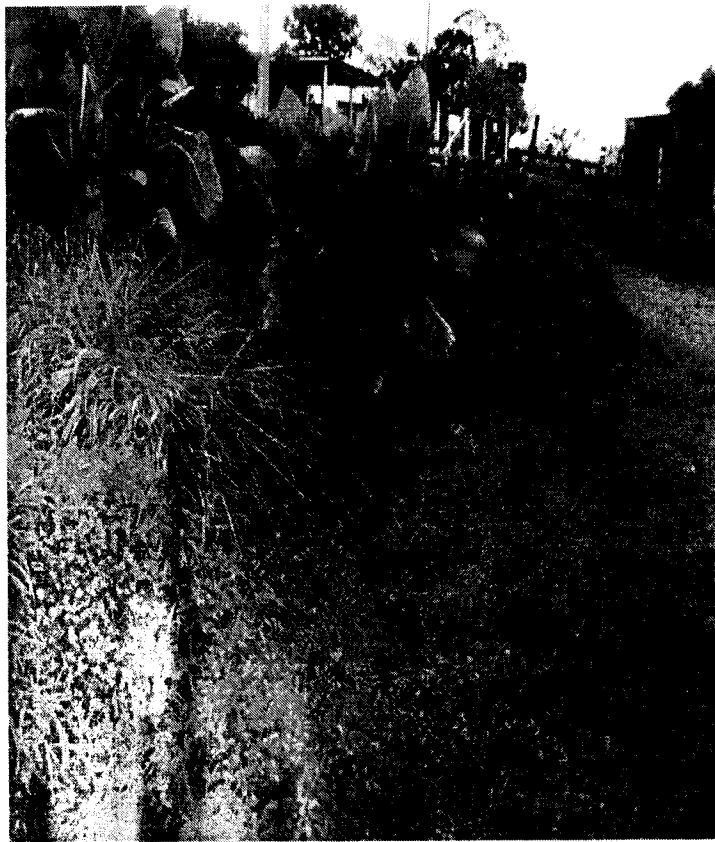



Estado do Rio Grande do Sul

CÂMARA MUNICIPAL DE BENTO GONÇALVES

Palácio 11 de Outubro

GABINETE PARLAMENTAR

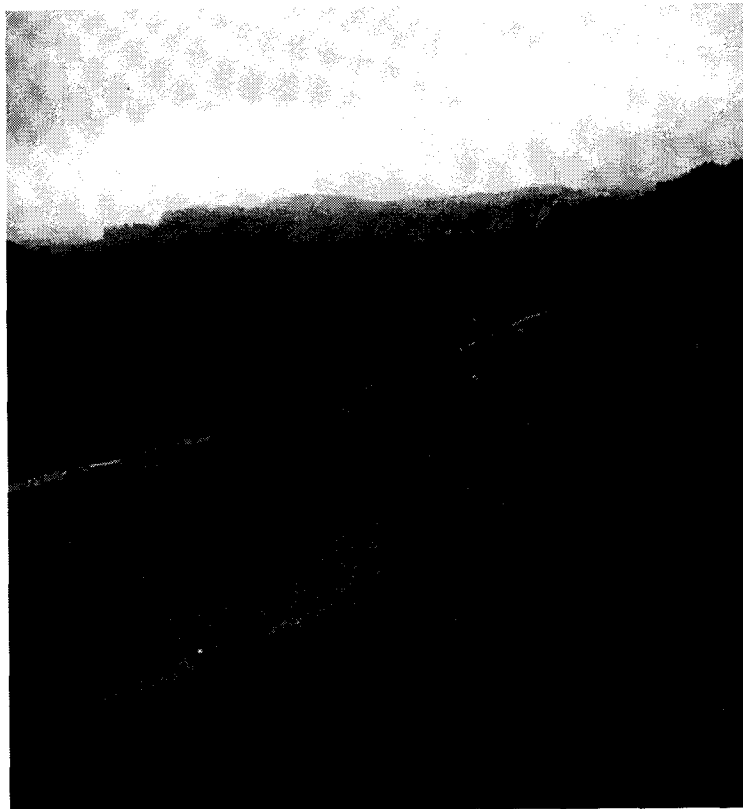
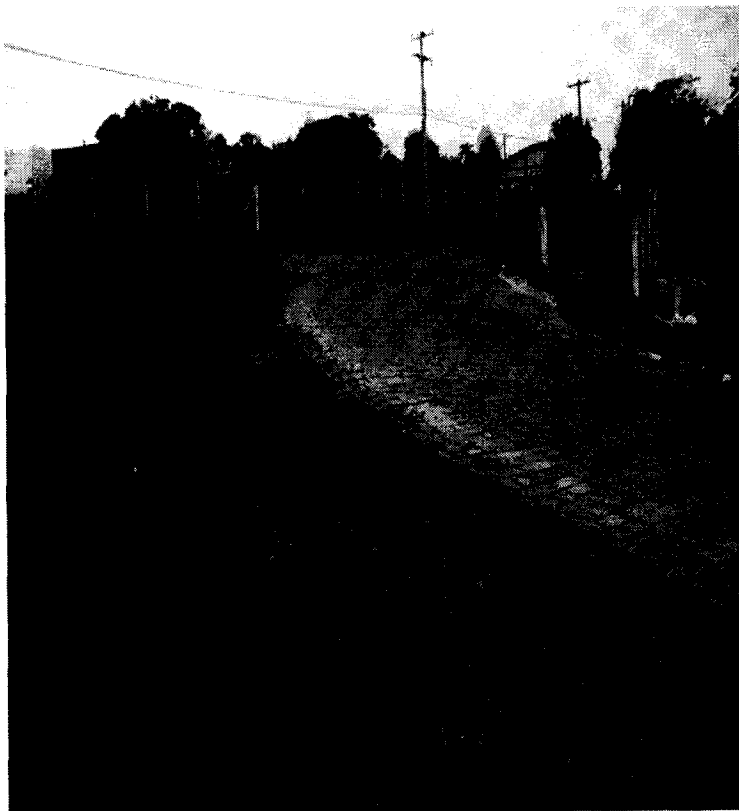

Na certeza que o pedido merecerá pronto atendimento, desde já agradeço.

SALA DAS SESSÕES, aos vinte e nove dias do mês de maio de dois mil e quatorze.

Vereadora NEILENE LUNELLI – PT