



ESTADO DO RIO GRANDE DO SUL
CÂMARA MUNICIPAL DE BENTO GONÇALVES
DIRETORIA GERAL

PROT O C O L O

139

PROCESSO nº 112/2010 de 19 de março de 2010

INTERESSADO: LEGISLATIVO MUNICIPAL

LOCALIDADE: BENTO GONÇALVES

ASSUNTO: CONCEDE PORTARIA DE LOUVOR E AGRADECIMENTO À ESCOLA ESTADUAL DE
ENSINO FUNDAMENTAL GENERAL BENTO GONÇALVES DA SILVA.

PROJETO-DE-~~LEI~~ RESOLUÇÃO Nº 02/2010 de 09 de março de 2010

COMISSÕES DE: CONSTITUIÇÃO E JUSTIÇA

ARQUIVADO EM: _____

13/09/10 - 15hs

Secretário-Geral

Resolução nº 006, de 30 de março de 2010.



ESTADO DO RIO GRANDE DO SUL
CÂMARA MUNICIPAL DE BENTO GONÇALVES
PALÁCIO 11 DE OUTUBRO

CÂMARA MUNICIPAL DE
BENTO GONÇALVES
112/2010
PROTOCOLO

REQUER A CONCESSÃO DE PORTARIA DE LOUVOR E AGRADECIMENTO À ESCOLA ESTADUAL DE ENSINO FUNDAMENTAL GENERAL BENTO GONÇALVES DA SILVA, EM HOMENAGEM AO CENTENÁRIO DE FUNDAÇÃO DA INSTITUIÇÃO ESCOLAR, COMEMORADOS EM 15 DE MARÇO DE 2010.

O Vereador VALDECIR RUBBO(PDT), Presidente da Câmara de Vereadores apresenta o presente Projeto de Resolução, que Concede Portaria de Louvor e Agradecimento à **ESCOLA ESTADUAL DE ENSINO FUNDAMENTAL GENERAL BENTO GONÇALVES DA SILVA, EM HOMENAGEM AO CENTENÁRIO DE FUNDAÇÃO DA INSTITUIÇÃO ESCOLAR, COMEMORADOS EM 15 DE MARÇO DE 2010.**

Fundada em 15 de março de 1910, a Escola Bento agrega em sua trajetória uma rica e exemplar história de trabalho educacional em nosso município, conquistando, ao longo de seus cem anos de atuação em nosso município, respeito, credibilidade e, acima de tudo, o reconhecimento comunitário pela excelência no trabalho desenvolvido.

Conforme dados históricos, a instituição já acolheu em torno de quarenta mil alunos e mais de seiscentos professores. Atualmente, são atendidos, em três turnos, quinhentos e quatro alunos e conta com um corpo docente de trinta professores e nove funcionários. Atende desde a educação infantil a 8ª série do ensino fundamental, além das modalidades EJA-Educação de Jovens e Adultos e Educação Especial. Ressalta-se, aqui, o importante e valioso trabalho desenvolvido pela escola na educação especial, contando com duas classes especiais e sala de recursos para deficientes auditivos e sala de recursos para deficientes visuais.

Com o lema “Escola Bento, educando com o Coração!”, a Escola Bento vem sendo dirigida, com eficiência e dedicação, desde 2001, pela Professora Teresinha de Fátima Frasson Pinheiro.



ESTADO DO RIO GRANDE DO SUL
CÂMARA MUNICIPAL DE BENTO GONÇALVES
PALÁCIO 11 DE OUTUBRO

Nesta especial ocasião, em que o educandário festeja seu centenário, queremos estender nossos cumprimentos a todos que tiveram o privilégio de trabalhar e estudar na escola Bento, ao longo de sua história.

Em reconhecimento à significativa data, esta Casa Legislativa quer prestar uma justa homenagem, concedendo Portaria de Louvor e Agradecimento ao educandário, que ao longo de seus cem anos de existência em nosso meio, tem sido um referencial em educação, graças a seriedade e competência com que sempre foram conduzidas suas atividades educacionais em nosso Município.

Em anexo, seguem mais dados históricos da instituição escolar, inclusive com a nominata dos Diretores que atuaram na Escola.

Sala das Sessões, 09 de março de 2010.

Vereador **JOSÉ ELVIO DE LIMA**
Vice-Presidente
Vice-Líder da Bancada do PMDB

Vereador **NERI MAZZOCHIN**
2º Secretário
Líder da Bancada do DEM

Vereador **ADELINO CAINELLI**
Líder da Bancada do PP

Vereador **IVAR LEOPOLDO CASTAGNETTI**
Líder da Bancada do PMDB

Vereador **MARCOS BARBOSA**
Líder da Bancada do PRB

Vereadora **MARLEN PELICIELLI**
Líder da Bancada do PPS

Vereador **VALDECIR RUBBO**
Presidente
Líder da Bancada do PDT

Vereador **GILMAR PESSUTTO**
1º Secretário
Líder da Bancada do PSDB

Vereador **VANDERLEI SANTOS**
Vice-Líder da Bancada do PP

Vereador **MARIO GABARDO**
Bancada do PMDB

Vereadora **NEILENE LUNELLI**
Líder da Bancada do PT



ESTADO DO RIO GRANDE DO SUL
CÂMARA MUNICIPAL DE BENTO GONÇALVES
PALÁCIO 11 DE OUTUBRO

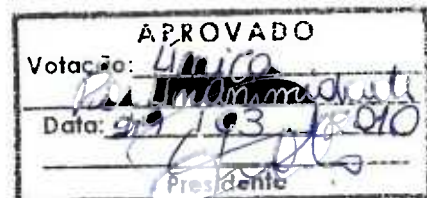

PROJETO DE RESOLUÇÃO Nº 02 , DE 09 DE MARÇO DE 2010.

**CONCEDE PORTARIA DE LOUVOR E
AGRADECIMENTO À ESCOLA
ESTADUAL DE ENSINO
FUNDAMENTAL GENERAL BENTO
GONÇALVES DA SILVA.**

Art. 1º – É concedida Portaria de Louvor e Agradecimento à ESCOLA ESTADUAL DE ENSINO FUNDAMENTAL GENERAL BENTO GONÇALVES DA SILVA, em homenagem ao centenário de fundação da instituição escolar, comemorados em 15 de março de 2010.

Art. 2º – Esta Resolução entra em vigor na data de sua publicação.

GABINETE DO PRESIDENTE DA CÂMARA MUNICIPAL DE BENTO GONÇALVES, aos nove dias do mês de março de 2010.

Vereador **JOSÉ ÉLVIO DE LIMA**
Vice-Presidente

Vereador **VALDECIR RUBBO**
Presidente

Vereador **NERI MAZZOCHIN**
2º Secretário

Vereador **GILMAR PESSUTTO**
1º Secretário



DADOS HISTÓRICOS: A Escola foi fundada em 15 de março de 1910, com a denominação de Colégio Elementar sob o Decreto de criação nº 1479 de 26 de maio de 1909. Funcionou na parte térrea do edifício da Intendência Municipal, hoje Prefeitura Municipal, até o ano de 1936.

Em 24 de agosto de 1936, foi inaugurado o prédio do Grupo Escolar, situado na Rua Benjamin Constant, 229. Foi construído pelo Governo do Estado em terreno doado pela Prefeitura Municipal.

Em 1984, devido a grande demanda, a E.E.E.F. Gal Bento Gonçalves da Silva passou a ocupar também o prédio que era utilizado pela E.E. Mestre Santa Bárbara. Este prédio, hoje conhecido como Prédio II, foi projetado por Oscar Niemeyer. O projeto inicial era de um espaço de lazer e abrigo aos estudantes da UFRGS filiados a UNB (União Nacional dos Estudantes). Atualmente, o prédio ainda pertence ao Governo Federal e foi adaptado para abrigar uma escola devido às necessidades da demanda educacional.

Denominações:

1. **Colégio Elementar:** decreto de criação nº 1479 de 26/05/1909.
2. **Grupo Escolar General Bento Gonçalves da Silva:** Decreto nº 6280 de agosto de 1936.
3. **Escola Estadual de 1º Grau General Bento Gonçalves da Silva:** Decreto nº 26508 de 26 de dezembro de 1977.
4. **Escola Estadual de Ensino Fundamental General Bento Gonçalves da Silva:** no ano de 2000.

Desde 1910, a Escola Estadual de Ensino Fundamental General Bento Gonçalves da Silva já acolheu em torno de 40 mil alunos e, de acordo com levantamento realizado, mais de 600 professores atuaram em seu corpo docente. Juntando professores e funcionários, mais de 800 profissionais de educação fizeram parte de sua história.

Atualmente, a Escola atende a 504 alunos e tem o corpo docente formado por 30 professores e 09 funcionários, distribuídos em três turnos de funcionamento. Atende desde a Educação Infantil a 8ª série do Ensino Fundamental. Também há as modalidades EJA - Educação de Jovens e Adultos e Educação Especial.

A Educação Especial da Escola Bento atende alunos surdos, cegos e com dificuldades de aprendizagem do município de Bento Gonçalves e Monte Belo. Conta com duas Classes Especial para Deficientes Auditivos, Sala de Recursos para Deficientes Auditivos e também Sala de Recursos para Deficientes Visuais. Os alunos que apresentam dificuldades acentuadas de aprendizagem também são atendidos em Sala de Recursos específica para suas necessidades.

O Corpo Docente, na sua maioria, é composto por professores especializados, tendo graduação e pós graduação na área da Educação. É constituído por profissionais nomeados para o exercício do magistério estadual e complementado por professores e funcionários contratados.

Lema: Escola Bento, educando com o Coração!

Filosofia: Trabalhar os valores: respeito, responsabilidade, fraternidade, cooperação e organização com o aluno e a comunidade em geral para que estes o levem a um crescimento integral e a uma convivência harmoniosa em sociedade.

Pilares: Aprender a: ser, conviver, fazer e conhecer.

Objetivo Geral da Escola: Oportunizar à comunidade escolar a vivência dos verdadeiros valores, através do diálogo e da participação na tomada de decisões, com vistas ao crescimento e comprometimento inovador frente à educação.

Patrono da Escola: General Bento Gonçalves da Silva

Equipe Diretiva:

Diretora: Teresinha de Fátima Frasson Pinheiro
 Vice diretora Manhã: Marines Haefinger Tasca
 Vice diretora Tarde: Aline Gabriel Tedesco
 Vice diretora Noite: Silvana Conti Rossato
 Supervisora: Josi Daltoé

Diretores que atuaram na E.E.E.F. Gal Bento Gonçalves da Silva:

- 1º - Pedro Vicente da Rosa - 1910 a 1913
- 2º - Francisco das Chagas dos Santos Roxo - 1913 a 1914
- 3º - Luís Inácio de Oliveira - ano de 1914
- 4º - Otto Müller - ano de 1915
- 5º - Ângelo Roman Ross - 1915 a 1934
- 6º - Felix Facenda - abril 1934 a maio de 1935
- 7º - Maria Dorothea Müller (interina) - de maio 1935 a abril de 1936
- 8º - Marieta Conceição Prates - 1936 a março de 1937
- 9º - Genny de Campos Salvaterra - março de 1937 a março de 1939
- 10º - Suely Aveline - ano de 1939
- 11º - Edith Chagas - maio a julho de 1940
- 12º - Carmen Magalhães Dêntice - agosto de 1940 a novembro de 1944
- 13º - Rosalina Pereira - março a dezembro de 1945
- 14º - Leda Soares de Abreu Zardo - setembro de 1946 a abril de 1947
- 15º - Genny De Campos Salvaterra - (interina) intervalos dos anos 1944 e 1946, períodos de 1947, 1948, 1949, 1950 até julho de 1951
- 16º - Nara dos Santos Kurtz Fasolo - julho de 1951 a março de 1954
- 17º - Luiza Degrazia Nadler - março de 1954 a julho de 1955
- 18º - Nadir Amorin Grando - agosto de 1955 a fevereiro de 1958
- 19º - Ondina Pasquotto - março de 1958 a julho de 1960
- 20º - Terezinha Brandão Franke - agosto de 1960 a abril de 1962
- 21º - Helena Raja Delving Koff - maio de 1962 a fevereiro de 1963
- 22º - Nara dos Santos Kurtz Fasolo - março de 1963 a abril de 1965
- 23º - Gely Beatriz Caron Farina - maio de 1965 a janeiro de 1973
- 24º - Glória Lourdes Vergamini Moré - fevereiro de 1973 a setembro de 1978
- 25º - Maria Edith Selbach Dal Sasso - dezembro de 1978 a março de 1985
- 26º - Laura Teresa Shramm Ambrosi - março de 1985 a janeiro de 1986
- 27º - Udila Adalgisa De Bastiani Marini - janeiro de 1986 a dezembro de 1988
- 28º - Iracy Cavaleri Todeschini - 15/12/1988 a 14/12/1991
- 29º - Lourdes Cusin Tusset - 15/12/1991 a 29/12/1999
- 30º - Iraci Salton Xavier - 30/12/1999 a 29/12/2001
- 31º - Teresinha de Fátima Frasson Pinheiro - 30/12/2001 até hoje.



ESTADO DO RIO GRANDE DO SUL
CÂMARA MUNICIPAL DE BENTO GONÇALVES
PALÁCIO 11 DE OUTUBRO

PARECER 076/2010

Processo nº 112/2010

O Senhor Presidente encaminha para exame e parecer desta Assessoria Jurídica, o Projeto de Resolução nº 02/2010, do Poder Legislativo Municipal, que **Concede Portaria de Louvor e Agradecimento à Escola Estadual de Ensino Fundamental General Bento Gonçalves da Silva.**

O presente projeto de Resolução visa a concessão de , Portaria de Louvor e Agradecimento à Escola Estadual de Ensino Fundamental General Bento Gonçalves da Silva, em homenagem ao centenário de fundação da instituição escolar, comemorados em 15 de março de 2010.

Assim, do ponto de vista jurídico, esta Assessoria não vislumbra óbices à regular tramitação e votação da matéria em análise.

s.m.j. é o parecer.

Palácio 11 de outubro, ao vinte e três dias do mês de março do ano de dois mil e dez.

Adv. Marcelo Trindade da Silva

OAB/RS 71.596

Adv. José Antonio Rosa da Silva

OAB/RS 76.389

Adv. Carlos José Perizzolo

OAB/RS 6.045

General Bento Gonçalves da Silva

Escola comemora centenário

PROGRAMAÇÃO INCLUI DIVERSAS FESTIVIDADES

NOEMIR LEITÃO

Um ato ecumênico marcado para o dia 9 de abril e um jantar festivo no dia 17 vão dar o tom da festa do centenário da Escola Estadual de Ensino Fundamental General Bento Gonçalves da Silva. As comemorações iniciaram este mês com

um ato solene que contou com a participação de alunos, o plantio de árvores doadas pela Associação Bento-gonçalvesense de Proteção Ambiental (Abepan) e uma homenagem aos professores e ex-diretores da escola.

O colégio, que atualmente atende a 536 alunos em dois turnos, desce a educação infantil até a 8ª série, foi fundada em 15 de março de 1910 com o nome de Colégio Elemental, e somente em 1977 mudou para o nome como é conhecida até os dias de hoje. "Durante 100 anos, a escola vem prestando um trabalho relevante na educação da família bento-gonçalvesense, ou seja, criando um vínculo de integração, comunidade e família sempre buscando o melhor para os seus alunos",

FOTOS DIVULGAÇÃO/SEMÁRIO



Placa inaugural do centenário foi descerrada com a presença de professores, alunos e autoridades

afirma a diretora, Teresinha de Fátima Frasson Pinheiro.

As comemorações envolvem toda a comunidade escolar. A escola está toda decorada com painéis e mosaico que foram organizados e feitos pelos próprios alunos na entrada do prédio na Travessa Maceió. As festividades em homenagem ao centenário do Bento continuam

em abril: o ato ecumênico do dia 9 será na Praça Centenário, e o jantar comemorativo, marcado para o dia 17 a partir das 20h, será realizado no CTG Laço Velho.

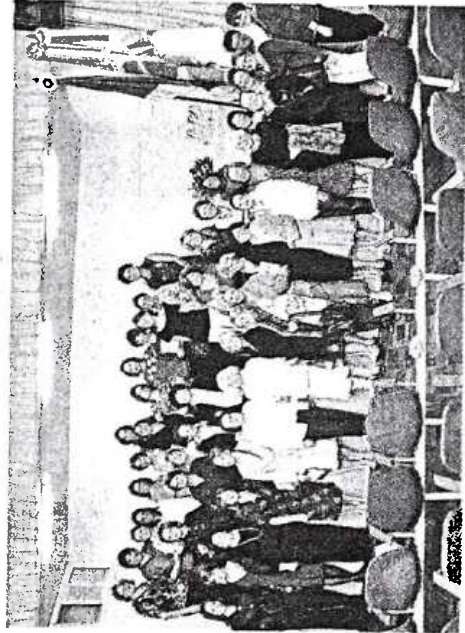

Ex-professores e diretores foram homenageados à noite na escola



ESTADO DO RIO GRANDE DO SUL
CÂMARA MUNICIPAL DE BENTO GONÇALVES
PALÁCIO 11 DE OUTUBRO

PROCESSO: 112 /2010

AUTOR: LEGISLATIVO MUNICIPAL

ASSUNTO: CONCEDE PORTARIA DE LOUVOR E AGRADECIMENTO À ESCOLA ESTADUAL DE ENSINO FUNDAMENTAL GENERAL BENTO GONÇALVES DA SILVA.

COMISSÃO TÉCNICA PERMANENTE DE CONSTITUIÇÃO E JUSTIÇA.

A Comissão Técnica Permanente de Constituição e Justiça da Câmara Municipal de Vereadores, composta pelos Senhores Vereadores abaixo firmados, após proceder a análise ao Processo nº112/2010, encaminhado pelo Vereador **VALDECIR RUBBO**, subscrito pelos demais Vereadores da Casa Legislativa que “ *Concede portaria de louvor e Agradecimento à Escola Estadual de Ensino Fundamental General Bento Gonçalves da Silva*” exara o seguinte parecer:

O presente Projeto de Resolução visa proceder a concessão de portaria de Louvor e Agradecimento à Escola Estadual de Ensino Fundamental General Bento Gonçalves da Silva, a fim de homenagear este Educandário pela passagem do centenário de fundação comemorados em 15 de março de 2010.

A propositura é meritória visto que a Instituição Escolar homenageada é parte da história do Município, e em sua longa trajetória tem sido um referencial na Educação de crianças, jovens, adultos e na Educação especial, pois conta com classes especiais e sala de recursos para deficientes auditivos e visuais. É uma data significativa para a população bento-gonçalvens e a Comissão entende que deve ser registrada nos anais desta Casa.

Isto posto, a Comissão é de parecer que a matéria tem condições de prosperar, ser apreciada e deliberada pelo Soberano Plenário.

Sala das Sessões, aos vinte e três dias do mês de março de dois mil e dez.

Vereador **IVAR LEOPOLDÓ CASTAGNETTI**
Presidente

Vereadora **MARLEN LUCILENE PELICOLI**
Vice- Presidente

Vereador **VANDERLEI SANTOS**
Membro Efetivo



ESTADO DO RIO GRANDE DO SUL
CÂMARA MUNICIPAL DE BENTO GONÇALVES
PALÁCIO 11 DE OUTUBRO

RESOLUÇÃO Nº 006, DE 30 DE MARÇO DE 2010.

CONCEDE PORTARIA DE LOUVOR E AGRADECIMENTO À ESCOLA ESTADUAL DE ENSINO FUNDAMENTAL GENERAL BENTO GONÇALVES DA SILVA.

A **MESA DIRETORA DA CÂMARA MUNICIPAL DE VEREADORES DE BENTO GONÇALVES**, no uso de suas atribuições que lhe confere a Lei Orgânica do Município e o Regimento Interno da Câmara, e tendo em vista a deliberação do Plenário, resolve promulgar a seguinte **RESOLUÇÃO**:

Art. 1º - É concedida Portaria de Louvor e Agradecimento à **ESCOLA ESTADUAL DE ENSINO FUNDAMENTAL GENERAL BENTO GONÇALVES DA SILVA**, em homenagem ao centenário de fundação da instituição escolar, comemorados em 15 de março de 2010.

Art. 2º - Esta Resolução entra em vigor na data de sua publicação.

PALÁCIO ONZE DE OUTUBRO, aos trinta dias do mês de março de dois mil e dez.

Vereador **JOSE ELVIO DE LIMA**
Vice-Presidente



Vereador **VALDECIR RUBBO**
Presidente

Vereador **NERI MAZZOCHIN**
2º Secretário

Vereador **GILMAR PESSUTTO**
1º Secretário

Processo nº 112, de 19.03.2010.

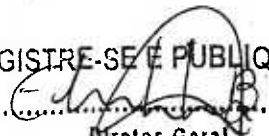
REGISTRE-SE E PUBLIQUE-SE

Diretor Geral

Registrado(a) às fls. 0270
e publicado

Em 30/03/2010

